

Jachthaven VVW Westhoek

INFOBROCHURE 2024

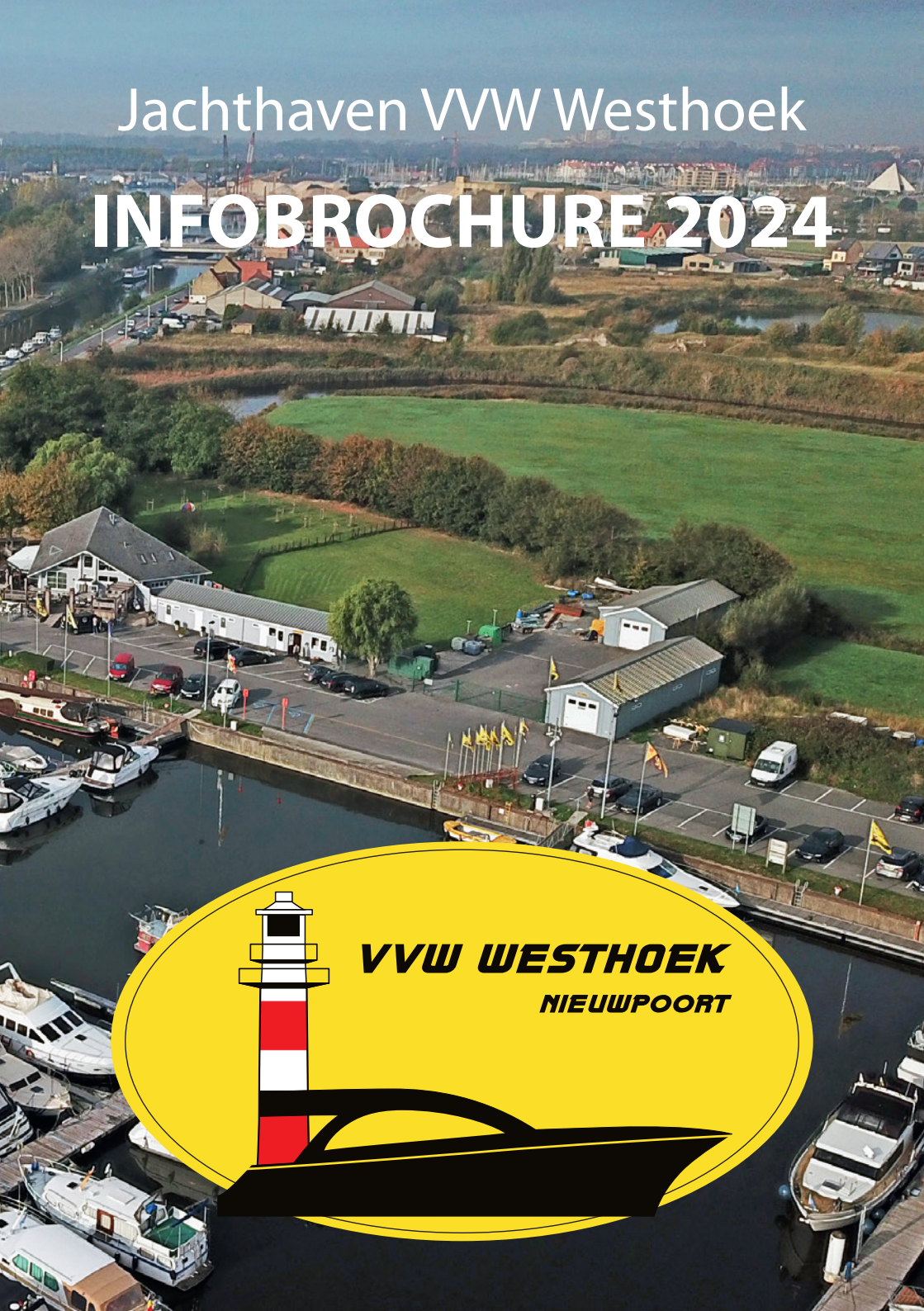

VVW WESTHOEK
NIEUWPOORT



**PRIVACYVERKLARING van
VVW Westhoek,
IJzer 55, 8620 Nieuwpoort.**

Betreft: GDPR (General Data Protection Regulation) en AVG (Algemene Verordening Gegevensbescherming).

Vanaf 25 mei 2018 treedt een Europese verordening in werking ter bescherming van uw privacy.

Zoals in het verleden blijven wij in de toekomst uw persoonlijke gegevens discreet behandelen en worden zij niet gebruikt voor commerciële doeleinden.

Om aan de Europese regelgeving te voldoen hebben wij volgende stappen ondernomen:

1. Vertrouwelijkheidsvereenkomst werknemers/sollicitanten opgesteld en afgesloten.
2. Apart paswoord geïnstalleerd dat toegang geeft tot de database met uw persoonlijke gegevens.
3. Een wettelijk voorgeschreven verwerkingsregister opgesteld.
4. Een data protection officer aangesteld (secretaris).
5. Gegevens van kinderen jonger dan 16 jaar worden extra beschermd en gebruiken we enkel mits toestemming van een ouder of voogd.
6. Een inventaris gemaakt van de persoonsgegevens en met wie we deze delen.

Als lid van VVW Westhoek hebt u het recht uw gegevens in te zien en eventueel te laten aanpassen.

U kan altijd een afspraak maken, liefst per mail, om uw gegevens in te zien.

Het bestuursorgaan.

INHOUDSTAFEL



Voorwoord	4
De jachthaven VVW Westhoek	5
Le port de plaisance VVW Westhoek	6
Marina of VVW Westhoek	7
Der Yachthafen VVW Westhoek	8
Clubbestuur VVW Westhoek	10
Algemene info	12
Kersthappening 2022	17
Nieuwjaarsreceptie 2023	18
Wijnproeverij 2023	19
Marifoonbrevet 2023	19
Milieu & Veiligheidsvoorschriften	21
Veiligheidsvoorschriften	22
BIN (Buurt Informatie Netwerk)	22
Havenplan	23
Aandachtspunten voor onze bezoekers	24
Extra diensten in onze haven	24
VVW Westhoek Tarieven 2023	26
Overwinteren in onze jachthaven	27
Activiteitenkalender 2023	27
Opening vaarseizoen 2022	28
Toervaart 2023	29
Hamburgers en worsten 2023	30
Clubuitstap Fintele 2023	31
Varen voor het goede doel 2023	32
Sluiten vaarseizoen 2023	33
VVW Westhoek clubboetiek	34
Nuttige telefoonnummers in de regio	35
Technische bijstand in de regio	38
Intern reglement	39
Internal rules	49
Reglement d'ordre	50
Getijtafels voor Nieuwpoort	53

VVW WESTHOEK vzw - IJzer 55 - 8620 Nieuwpoort

Secretariaat: vvw-westhoek@telenet.be

Clubhuis De Ark: 0472/30 14 66

Havenmeester: 0486/15 95 89

VHF: 77

vvw-westhoek@telenet.be

www.vvw-westhoek.be

IBAN: BE06751200759122

SWIFT: AXA BBE22

BTW nr: BE 0445 102 910

verantwoordelijke uitgever:

VVW Westhoek - Dominiek Van de Caveye



Beste Clubleden,

'Op een dag vind je de job van je leven en dan ben je weg.' Dat is wat er met Djenko, onze vorige voorzitter, is gebeurd! Een onverwachtse carrièrewending heeft ervoor gezorgd dat Djenko niet langer werk, privé en VVW Westhoek kon combineren. Het gehele bestuursorgaan wil hem dan ook bedanken voor hetgeen hij in die weliswaar korte periode voor de club gedaan heeft.

Mijn naam is Philippe, ik ben jullie nieuwe voorzitter, ik ben schipper van motorjacht Gilles en je kan mij terugvinden op ponton B. Ik ben bijzonder fier voorzitter te mogen zijn van één van de mooiste VVW-clubs van het land. Diegenen die regelmatig varen zullen het unieke karakter van onze haven wel eens vergeleken hebben met andere jachthavens.

Aan zee is het altijd een beetje vakantie en van die unieke sfeer en beleving, daar mogen clubleden en bezoekers ten



volle van genieten. Deze troeven moeten wij koesteren en misschien nog wat meer in de verf zetten. Samen met een geweldig team van vrijwilligers proberen wij in onze club voor een permanent vakantiegevoel te zorgen.

Vorige zomer heeft ons vrijwilligersteam onze Westhoek zomerbar geopend en hebben wij exclusief voor de leden ons worsten- en hamburgerfestijn georganiseerd. Het doel is schippers dicht bij elkaar brengen met een natje en een droogje, stoere schippersverhalen uit te wisselen, elkaar tips te geven of gewoon gezellig te babbelen.

Dit jaar gaan we samen met een nieuw Ark Team wat vernieuwing en sfeer brengen in ons clublokaal. Heb je ook een idee of voorstel, deel het met jouw pontonafgevaardigde. De pontonafgevaardigde kan ideeën, voorstellen naar voor brengen die wij dan samen met havenmeester en het bestuur kunnen bespreken. Op die manier kunnen wij in onze mooie club aan zee het permanent vakantiegevoel nog versterken.

Ik wens jullie een behouden vaarseizoen en voor onze bezoekers een prettig en ontspannen verblijf in onze haven.

vriendelijke vaargroeten,

Philippe Van Ongevalle
Voorzitter VVW Westhoek



Beste clubleden en bezoekers,

Rudy en ikzelf staan klaar om jullie verblijf in onze haven zo vlot en aangenaam mogelijk te laten verlopen. We zijn beiden vrijwilligers en hebben heel wat extra moeite gedaan om onze haven aantrekkelijk en netjes te maken. Wij rekenen op jullie om dit zo te houden. Wij zijn beschikbaar voor al jullie vragen of een babbel tijdens de aangegeven openingsuren van ons havenkantoor.

Voor niet-dringende zaken, zaken van algemeen belang of ideetjes kan je steeds jouw pontonafgevaardigde inlichten, een mailtje sturen of een briefje in onze brievenbus deponeren.

Wij wensen alle clubleden en bezoekers een aangenaam en ontspannen verblijf in de VVW Westhoek.

Sandra & Rudy
Jullie havenmeester

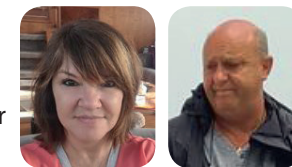

DE JACHTHAVEN VVW WESTHOEK



Onze jachthaven is de toegangspoort van de binnenwateren tot de zee en is een oase van ongestoorde rust, in een uniek natuurlijk kader. Onze jachthaven is voor vele bezoekers de plaats waar ze gedurende meerdere weken of maanden hun verlof kunnen doorbrengen. Het is de ideale jachthaven op zoet water aan de kust. Het centrum van Nieuwpoort ligt op wandelafstand.

De jachthaven is uitgerust met:

- Clubhuis "Bar en restaurant De Ark".
- 223 ligplaatsen, waarvan er 15 zijn voorbehouden voor bezoekers.
- Water, elektriciteit en verlichting op de steigers.
- Gratis Internet aansluiting (wifi) van op uw boot.
- Secretariaat en havenkantoor.
- Ruim en net sanitair, met goed uitgeruste douches en wc's, ook voorzieningen voor mensen met een beperking.
- Wasserette met wasmachine en droogkast en gratis bibliotheek.
- Afgesloten, overdekte en open fietsenstallingen.
- BBQ.
- Petanquebanen.
- Slip-way (kleine vaartuigen op eigen risico).
- VHF 77.
- 4 boodschappenfietsen.
- Mogelijkheid tot bunkeren in de haven: witte diesel en gasflessen.
- Onderhoud en herstellingen boten in de onmiddellijke omgeving.
- AED.
- Camerabewaking.

LE PORT DE PLAISANCE VVW WESTHOEK



Est la destination par excellence pour le plaisancier, située dans un environnement naturel unique. Un port de plaisance merveilleux. Des emplacements aux pontons flottants spacieux équipés de tout confort. Donnant accès, du réseau navigable intérieur vers la mer, est un port de paix, tranquille et relaxant. VVW Westhoek est le port idéal sur eaux douce , à La côte belge, et est à distance piétonnière de Nieuwpoort.

Notre port de plaisance est équipé de :

- Clubhouse "De Ark" : bar-restaurant.
- 223 postes d'amarrage , dont 15 réservés pour visiteurs.
- Eaux et électricité sur l'échafaudage illuminé.
- Internet gratuit (wifi) sur les bateaux.
- Secrétariat et capitainerie.
- Sanitaire, douches et toilettes en parfait état, aussi pour les personnes handicapées.
- Wasserette avec machine à laver et machine à sécher et bibliothèque libre.
- Emplacements fermé, ouvert et couvert pour bicyclettes.
- 4 bicyclettes sont à la disposition de nos membres et visiteurs.
- BBQ.
- Pétanque.
- Slipway, petite navires à vos propres risques.
- VHF 77.
- Gasoil (blanc) et gaz dans le port.
- Réparations et entreteins des bateaux dans les environs immédiats.
- AED.
- CCTV.



MARINA OF VVW WESTHOEK



Our marina is the entrance gate from inland waterways to the North Sea. Situated in an oasis full of rest and in a unique nature reserve, it offers you all facilities on floating jetties. For a lot of visitors, our marina is the ideal place to spend the holidays for more than one week. It is the only coast marina on fresh water with the centre of Nieuwpoort in walking distance. You can have a quick snack or extensive dinner at our club-house 'De Ark'.

VVW Westhoek can offer :

- Clubhouse "De Ark" : bar-restaurant.
- 223 moorings with floating jetties. (15 visitor moorings)
- All berths have water and electricity and lightning.
- Free internet (WIFI)
- Harbour office
- Well equipped sanitary block, also for people with disabilities.
- Washing- and drying-machine and free library.
- Closed, covered and non covered bicycle sheds.
- 4 bicycles at your service.
- BBQ.
- Petanque.
- Slipway, small craft at your own risk.
- VHF 77.
- Bunkering: white diesel oil, gas.
- Possibilities for maintenance and repair in the neighbourhood
- AED.
- Camera observation.



DER YACHTHAFEN VVW WESTHOEK IST



Die ideale Urlaubsbestimmung für Tour Fahrer. Der Traum eines Yachthafens, viel Platz an gut ausgestatteten Schwimmpontons. Gelegen in einer einzigartigen Naturlandschaft. Das Tor von Binnengewässern bis zum Meer, eine Oase von ungestörter Ruhe. Das Zentrum von Nieuwpoort ist nur ein Spaziergang entfernt. Im Klubhaus "De Ark" kann man gut und gemütlich essen und/oder etwas trinken.

- Klubhaus mit Bar und Restaurant.
- 223 Liegemöglichkeiten (15 Gästeliegeplätze).
- Beleuchteter Bootssteg mit Wasser und Strom.
- Gratis WLAN Zugang.
- Hafenzentrum
- Komplett ausgerüstete Sanitär Anlage (auch für Menschen mit Behinderungen).
- Waschsalon und Bibliothek.
- 4 Fahrräder stehen zur Verfügung.
- Sichere (un)geschützte Fahrradabstellplätze.
- Grillplatz.
- Jeu de boules (Pétanque).
- Slipanlage, Kleine Boote auf eigenes Risiko.
- VHF 77.
- Tankstelle mit Weißdiesel und Gaz.
- Wartung und Reparatur in unmittelbarer Umgebung.
- AED.
- Videoüberwachung.



De Ark



Clubhuis - Tea Room - Eethuis

0472/301.466



Hou je van een warme en gezellige sfeer, kom dan zeker eens langs in ons vernieuwde clubhuis "De Ark" voor een heerlijke koffie, gebak, pannenkoek, wafel, frisdrank of frisse pint ben je zeker meer dan welkom, Cindy zal je steeds met de glimlach verwelkomen.

Deze vissersdochter staat steeds voor haar klanten klaar samen met haar man Stefan onze kok, legt ze je graag in de watten. Dagelijks behalve de weekends bieden we, aan democratische prijs een heerlijke lunch.

Ook onze suggesties gaan niet onopgemerkt voorbij, gerechten met liefde en warmte worden u geserveerd in een gezellig kader. We hopen jullie alvast te mogen verwelkomen.

Cindy en Stefan

Elke dag open vanaf 10.30u

Rustdag : Maandag en Dinsdag

Tijdens vaar seizoen : Enkel Dinsdag

Volg ons op FB

BESTUURSORGaan VVW WESTHOEK



Philippe Van Ongevalle
Voorzitter - Toervaartafgevaardigde

philippe.vanongevalle@telenet.be



Mia Van Raemdonck
Algemeen secretaris

vvw-westhoek@telenet.be



Stijn Dierinck
Administratieve ondersteuning - Verslaggeving

0495 24 89 22
stijn.dierinck@gmail.com



Dominiek Van de Caveye
Publicitaire ondersteuning
Coördinator clubactiviteiten
Beheer infrastructuur en gebouwen

0478 58 52 36
happy.feet@skynet.be



Ludo Sauwen
Juridische ondersteuning

ludo.sauwen@skynet.be

HAVENMEESTER EN MEDEWERKERS VVW WESTHOEK

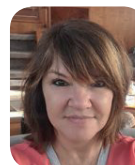

Sandra Vandierendouck
Havenmeester

0486 15 95 89
VHF 77

vvw-westhoek@telenet.be



Rudy Barzeele
Havenmeester

0486 15 95 89
VHF 77

vvw-westhoek@telenet.be



Gilbert Pelegrin
Assistent

VHF 77

vvw-westhoek@telenet.be



Chris Hautekeete
Beheer WIFI en camerabewaking

0497 62 63 83
christiaan.hautekeete@skynet.be



Jan Meyer
Webmaster

0476 20 75 82
jan.meyer@skynet.be

ALGEMENE INFO



VVW Westhoek verwelkomt je hartelijk en hoopt dat je vlug in de club integreert. Als bezoeker wensen we je een aangenaam en zonnig verblijf toe.

BEREIKBAARHEID

De haven is speciaal aangelegd voor motorboten. Via de sluisen van de binnenwateren is de haven de ganse dag toegankelijk. Indien men naar zee wil of van zee komt, kan men vanaf 3 uur voor tot 3 uur na hoogwater versassen. Via de St. Joris-sluis komt men op het mooie 60 ha. groot SPAARBEKKEN. Vlak voor u ligt de haven van VVW WESTHOEK op uw komst te wachten.

AFMEREN

De ligplaatsen zijn comfortabel en meestal uitgerust met catway's. Er is overal drinkwater en mogelijkheid tot afname van elektriciteit.



HELLING

In de jachthaven hebben wij een helling (slip-way) ter beschikking om kleine boten op eigen risico te water te laten, mits afspraak en betaling rechtstreeks aan onze havenmeester.

SANITAIR

De toiletten zijn dag en nacht open. Toegang tot het sanitair gebeurt met sep-key, te verkrijgen bij de havenmeester. Douches zijn beschikbaar mits vergoeding via sep-key. Speciale voorzieningen voor mensen met een beperking.

STADSCENTRUM

Op 10 minuten wandelen kan je er alles vinden van eetwaren tot kledij. U kan gratis een stadsplan bekomen in het clubhuis of op het secretariaat.

V.H.F.

Via kanaal 20 kan contact opgenomen worden met de sluisen te NIEUWPOORT, evenals voor de bediende bruggen op het kanaal Plassendale-Nieuwpoort.



BLOKVAREN

Tussen 08.00u en 18.30u wordt dagelijks in blok gevaren tussen de Kleine Plassendalebrug en de Rattevallebrug.

vaarrichting	vertrektijden				
Vertrek aan de Rattevallebrug richting Plassendale.	09:00u	11:00u	13:00u	15:00u	17:00u
Vertrek aan de Kleine Plassendale-brug richting Nieuwpoort	10:00u	12:00u	14:00u	16:00u	18:00u

Voor 08.00u en na 18.30u wordt dagelijks bediend op afroep. Korte wachttijden zijn mogelijk.

Indien u beslist om tussen 2 bruggen te blijven liggen en de doortocht tussen de Kleine Plassendalebrug en de Rattevallebrug wenst te onderbreken gelieve dit dan vooraf te melden op het nummer 059/26 60 62 of via VHF 20. Wanneer u de vaartocht richting Plassendale of Nieuwpoort wenst te hervatten gelieve dit dan ook minstens 1 uur voor de geplande brugopening te melden aan de mobiele ploeg.

Om een vlotte bediening aan de bruggen mogelijk te maken wordt gevraagd om tijdens het volledige traject maximaal in groep samen te blijven.

HAVENSECRETARIAAT

Je kan het havensecretariaat en onze havenmeester bereiken via het VHF kanaal 77 of via het tel. nummer 0486/15 95 89.



SCHEEPSARTIKELEN - HERSTELLINGEN

In talloze speciaalzaken van Nieuwpoort vind je een uitgebreide keuze van scheepsbenodigdheden. Herstellingen worden eveneens door verschillende bedrijven uitgevoerd. (Zie blz. 38).

CLUBHUIS - RESTAURANT

In ons stemmingsvol clubhuis met zonneterras kun je altijd terecht voor een drankje of een hapje.



STRAND

Het strand in Nieuwpoortbad ligt op 15 minuten fietsen, 1 uur wandelen of met de tram 3 haltes verwijderd van onze haven.



VAARINLICHTINGEN

Uitgebreide informatie, ook van het buitenland, kan steeds bij de bestuursleden verkregen worden. Ook bij veel van onze ervaren leden kan je terecht voor inlichtingen en vaartips.

BARBECUE

Uit oogpunt van veiligheid is het niet toegestaan een barbecue te gebruiken op de boot of op de steigers. Ook open vuur op of om de steigers is verboden. Er kan gebruik gratis gemaakt worden van de club BBQ mits betaling van een waarborg. Meer inlichtingen kan u bekomen bij de havenmeester. Ingang naast De Ark.



VVW WESTHOEK

Regelmatig organiseren wij groepsboottochten voor de leden en de toevallige bezoekers. Bereidwillige leden maken neofieten vlug "vaarwijs". Op een halfuur varen kan men ook eens van de zee proeven en eventueel een visje vangen.

Op het Spaarbekken ligt men tevens in een mooi stuk natuur en heeft men een wijds uitzicht over het meer en de monding van de IJzer, waarop zeilers en surfers hun kunsten kunnen tonen. Op het Spaarbekken zelf mag men enkel varen in de vaargeul afgebakend met boeien en de dukdalven.

Aan kalmte en rust heeft u hier zeker geen gebrek.

NIEUWPOORT

De unieke ligging aan de rivier de IJzer, die hier in zee uitmondt, heeft van Nieuwpoort een stad gemaakt waar WATERSPORT groot geschreven staat. Bij de dienst voor Toerisme kan je alle mogelijke informatie vinden zowel over de historische bezienswaardigheden die de oorlogen overleefd hebben, over de diverse manifestaties, over de prachtige fiets- of wandeltochten en nog veel meer. De dienst voor Toerisme kan je vinden op het Stadhuis Marktplein 7 te Nieuwpoort tel. 058/22 44 44.



DOOR VEURNE AMBACHT

Dit is het land van de IJzer, het land van weiden en water. Een nog "echt" gebleven landschap vol rust en stilte. Hier en daar een dorp, een toren, een hoeve, een eindeloos groene vlakke. De vaarroute Nieuwpoort - Diksmuide - Fintele - Lo - Alveringem - Veurne - Nieuwpoort is een uniek vaargebied. Een must voor wie met zijn boot naar de Westhoek komt. Op het secretariaat hebben we een aantal folders over deze tocht en de diverse bezienswaardigheden.

"Rondje Westhoek": VVW Westhoek-Diksmuide-Ieper-Veurne-VVW Westhoek:

max. afmetingen boot:

- hoogte: 4,05 m
- breedte: 5,15 m
- diepgang: 1,50 m

FRANKRIJK - GRENSOVERSCHRIJDEND

VVW WESTHOEK is de ideale uitvalbasis naar de Franse kanalen. Wie van het binnenland komt vindt bij VVW WESTHOEK de laatste zeer goed uitgeruste haven voor dat je Frankrijk binnenvaart. De Frans - Belgische grens heet hier in de taal van de streek, de "Schreve". Je kan hier met één been in België staan en met het andere in Frankrijk. Via het kanaal Veurne - Duinkerke komt men Frankrijk binnen gevaren waar men dan toegang heeft tot de diverse waterlopen en kanalen.

MILLIEUBELEID IN ONZE HAVEN

Omdat we een proper milieu belangrijk vinden, en we allen graag in proper water willen varen trachten we een milieuvriendelijk beleid te voeren in onze jachthaven, en leveren we daarom sinds enkele jaren een reeks inspanningen ter verbetering van het milieu.

ACTIES TER VERBETERING VAN HET MILIEU

- Investering in een goed onderhouden sanitaire voorziening, centraal geplaatst in de nabijheid van de pontons, stimuleert het gebruik van de toiletten aan de wal i.p.v. het gebruik van de het toilet op de boot, waardoor het oppervlaktewater in onze haven minder vervuild geraakt.
- Inzamelstation voor chemisch toiletwater.
- Inzamelen van bilgewater.

We hebben geen milieu station, maar we maken het mogelijk dat de booteigenaars hun bilgewater kwijt kunnen in een speciale opvangtank op ons terrein.

KERSTHAPPENING 2022



NIEUWJAARSRECEPTIE 2023



WIJNPROEVERIJ 2023



MARIFOONBREVET 2023



MAKEN VAN HYDRAULISCHE LEIDINGEN EN VERKOOP VAN BENODIGDHEDEN



VERKOOP VAN LAND- EN
TUINBOUWMACHINES
GROND- EN AFBRAAKWERKEN,
LANDBOUWWERKEN

www.vergauwe-kenp.be

MILIEU & VEILIGHEIDSVOORSCHRIFTEN



H.O.I.: HAVEN ONTVANGST INSTALLATIE VOOR SCHEEPSAFVAL

Het clubbestuur vraagt aan al de leden en passanten mee te werken aan een beter leefmilieu, en daarvoor het scheepsafval te sorteren.

In onze "H.O.I." kunt U volgend afval kwijt:

- Restafval: is alles wat brandbaar en verteerbaar is.
- Glas
- Papier & karton.
- (Zuiver) Motorolie
- PMD
- Vuilwatertanks kunnen geledigd worden op het milieuponton van VVW Nieuwpoort.
- Het is verboden om de bilgepomp te gebruiken in de haven.
Bilgewater kan je kwijt in onze speciale opvangtank op het terrein.

**Andere afvalproducten horen niet thuis in deze "H.O.I."!
Wij rekenen op de strikte medewerking van alle leden en
passanten.**



VEILIGHEIDSVOORSCHRIFTEN



Het is **NIET TOEGELATEN** om in onze haven:

- TE ZWEMMEN EN TE VISSEN.
- VUUR TE MAKEN OP DE PONTONS.
- GEEN BIJKOMENDE OBSTAKEL OP DE PONTONS.
- FIETSEN TE GEBRUIKEN OF TE STALLEN.

De pontons moeten ten allen tijde vrij blijven.

Bij calamiteiten: zie het havenplan en telefoonnummers van de hulpdiensten op blz 23. Reddingsboeien, brandblussers en reddingsladders op ponton.

BIN (BUURT INFORMATIE NETWERK)



Om de algemene veiligheid in de kusthavens te behouden of te verbeteren werkt VVW Westhoek mee aan dit project.

Een belangrijk punt waarmee ook u ons kan helpen is SOCIALE CONTROLE. Paniekzaaijerij of valse achterdocht zijn uit den boze. Dat is voor niets nodig. Maar als u iets "abnormaals" opmerkt in de haven aarzel dan niet **de havenmeester** te **verwittigen**. Zij weet wat te doen en wie hij verder moet verwittigen.

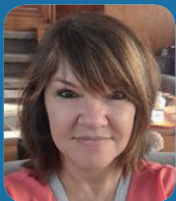

Havenmeester
Sandra Vandierendouck

0486 15 95 89
VHF 77

vvw-westhoek@telenet.be

HAVENPLAN

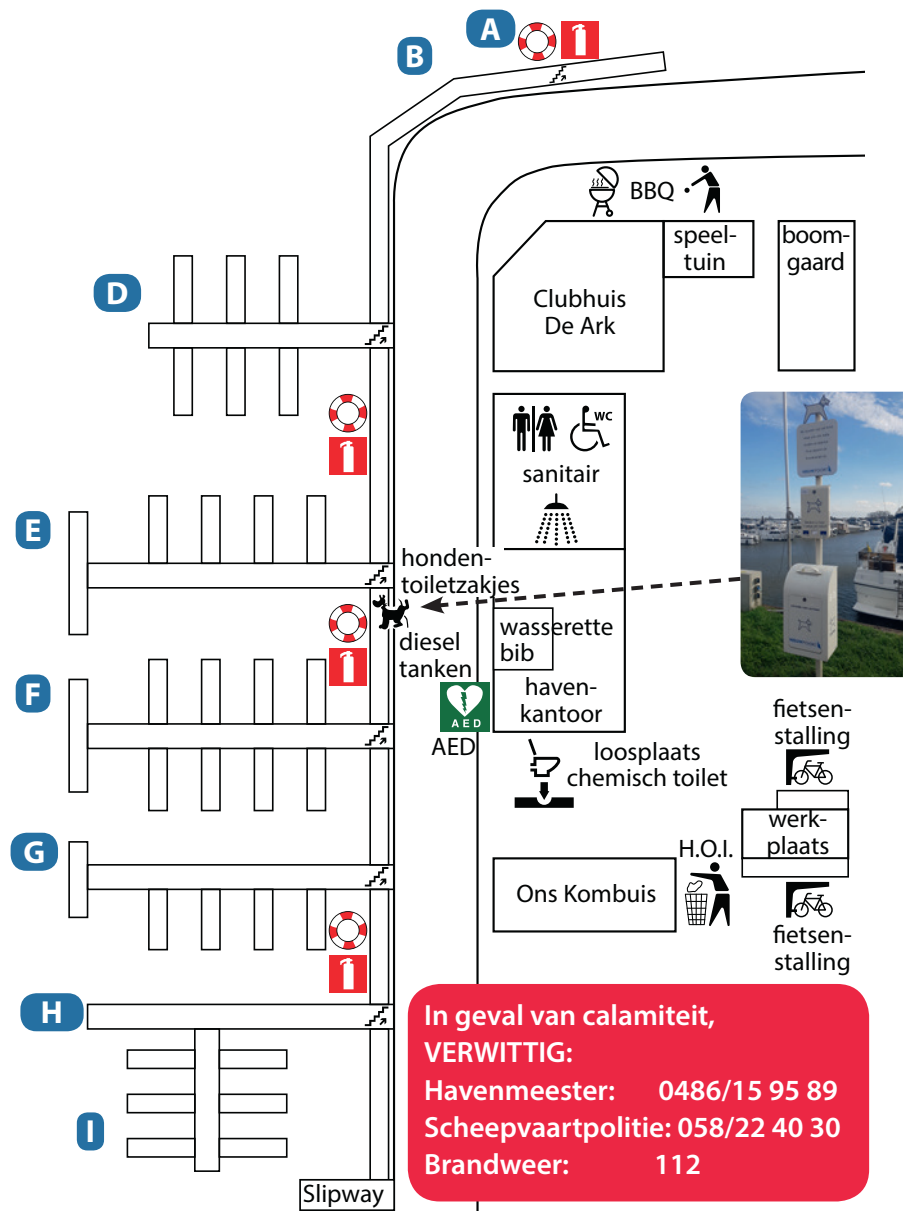

In geval van calamiteit, VERWITTIG:
Havenmeester: 0486/15 95 89
Scheepvaartpolitie: 058/22 40 30
Brandweer: 112

Er zijn verplaatsbare reddingsladders op elk ponton.

AANDACHTSPUNTEN VOOR ONZE BEZOEKERS

Door uw aanmeren in de jachthaven van VVW Westhoek vzw. stemt U in met de regels van het Reglement van Inwendige Orde van onze club (zie pagina 39). VVW Westhoek vzw. neemt op geen enkel vlak verantwoordelijkheid voor uw jacht en bijhorigheden. Het aanmeren en het verblijf in de jachthaven berust op de volledige verantwoordelijkheid van de eigenaar of zijn afgevaardigde. Uw jacht dient burgerlijk aansprakelijk verzekerd te zijn ten opzichte van derden. Indien dit niet het geval is, stelt U de havenmeester hiervan op de hoogte.

EXTRA DIENSTEN IN ONZE HAVEN

BUNKEREN

Aan onze kade kan men diesel brandstof bunkeren. Voor meer informatie en voorwaarden, gelieve U te richten tot onze havenmeester. **Wij drukken er op dat dit bunkeren milieuvriendelijk moet gebeuren.** Als er bij het bunkeren brandstof wordt gemorst, is het gebruik van zepen of detergenten niet toegestaan. De havenmeester levert U dan een milieuvriendelijk product om de vervuiling van het oppervlaktewater af te breken. De kost van dat product zal U worden aangerekend.

WASSERETTE

In de wasserette kunt U gebruik maken van een wasmachine, droogkast en strijkijzer.

BIBLIOTHEEK

In de wasserette is een kleine bibliotheek waar je gratis boeken kan ontlenen.



BBQ EN PETANQUE

Er kan gratis gebruik gemaakt worden van de BBQ mits betalen van een waarborg. Daarnaast vindt U 3 banen voor petanque. Toegang via het terras van De Ark.

WIFI

Na de zware investering vorig jaar beschikken we nu over een goed werkende wifi. Basisregel: hoe meer gebruikers t.z.t. hoe trager de wifi werkt.

Wat kan jij doen?:

- Als je de wifi niet gebruikt, schakel hem uit.
- Geen verbinding? Ga naar "instellingen" en doe je computer het netwerk VVW Westhoek vergeten.
- Start je computer opnieuw en stel het wachtwoord voor VVW Westhoek terug in.
- Laat in Google de bladzijden niet onnodig openstaan.
- Hou je computer in goede conditie.
- Kijk geen films op ons netwerk.
- Kruip niet te diep in je boot (kooi van Faraday) als je een verbinding wil maken.
- Oudere apparaten zijn trager dan de moderne versies.

Wees hoffelijk. Gebruik het netwerk voor een dringende mail maar niet om een film te bekijken.

Zo kan iedereen genieten van een zorgeloos netwerk.



VVW WESTHOEK TARIEVEN 2024



BEZOEKERS

Zomer periode: van 1 april tot 15 oktober

Bootlengte < = 10 m	12,00 € / overnachting
Bootlengte < = 13 m	15,00 € / overnachting
Bootlengte < = 15 m	18,00 € / overnachting
Bootlengte > 15 m	20,00 € / overnachting
Elektriciteit/water	marktprijs
Douche	0,15 € / 10 sec.
Sep-key	20,00 € waarborg
Stroom lang verblijf ≥3W via teller	marktprijs

KORTINGEN

VVW-, Ankerproject, Passe-Ports lid* 1^{ste} en 2^{de} nacht à 50%

* VVW, Ankerproject, Passe-Ports leden betalen, per **AANSLUITENDE WEEK**, 6 nachten in plaats van 7.

RESERVERING LANG ZOMERVERBLIJF

Op voorhand factuur betaald is garantie op een ligplaats en korting: zie *

WINTER PERIODE : VAN 16 OKTOBER TOT 31 MAART

Bootlengte < = 10 m	6,00 € / overnachting
Bootlengte < = 13 m	7,50 € / overnachting
Bootlengte < = 15 m	9,00 € / overnachting
Bootlengte > 15 m	10,00 € / overnachting
Elektriciteit	marktprijs
VOLLEDIGE MAAND 1 OKT TOT 31MRT: INFO IN HAVENKANTOOR	
Stroom lang verblijf	marktprijs

VVW WESTHOEK TARIEVEN 2024



VASTE LIGPLAATSEN

Club lidmaatschap	100 € / jaar
Vaste ligplaats	25,38 € / m ²
Concessie DVW nv	5,64 € / m ²
Elektriciteit, vast recht (teller)	40,88 € / jaar
Elektriciteit verbruik	marktprijs
Water, vast recht	40,88 € / jaar
Eénmalige toetredingskosten	350€

OVERWINTEREN IN ONZE JACHTHAVEN



Wij hebben voor bezoekers ook een speciaal winteraanbod, om hun toe te laten tijdens de winterperiode van onze Belgische kust te komen genieten.

VVW Westhoek is de ideale overwinterplaats aan de kust.

Info te bekomen via havenkantoor.

ACTIVITEITEN KALENDER 2024



We zouden graag de volgende activiteiten plannen:

opening vaarseizoen	mode show
bingo avond	cursus AED en reanimatie
algemene ledenvergadering	clubvaarttocht naar Fintele
varen voor het goede doel	sluiting vaarseizoen
kersthappening	nieuwjaarsreceptie

OPENING VAARSEIZOEN 2023



TOERVAART 2023







VVW WESTHOEK CLUBBOETIEK



ARTIKEL		PRIJS
Westhoek wimpel		€ 8
Westhoek wimpel		€ 8
Polo		€ 30
Pet		€ 10
Sticker	groot	€ 3
Touw: 2 lussen	30 meter	€ 60
Touw: 2 lussen	40 meter	€ 83
Hangslotje inox		€ 10



NUTTIGE TELEFOONNUMMERS IN DE REGIO



JACHTHAVENS

VVW recrea	secretariaat	03/219 69 67
VY Nieuwpoort	secretariaat	058/23 52 32
VY Nieuwpoort	havenmeester	058/23 52 32
VVW Flandria	clubhuis	050/38 08 66
VVW Flandria	havenmeester	0477/38 44 56
Beernemse WSV	clubhuis	0479/36 82 71
Beernemse WSV	havenmeester	0472/39 45 93
VVW Gent-Leie	clubhuis	09/220 44 24
VVW Gent-Leie	havenmeester	0476/86 41 05 0474/45 80 41
Portus Ganda Gent	havenmeester	0472/41 78 43
VVW Ieperlee	havenmeester	0471/91 46 41
Diksmuide	havenmeester	0495/79 54 45

SLUIZEN IN ONZE REGIO

St Jorissluis	058/23 52 76	VHF kn 20
Graven en Veurnesluis	058/23 30 50	VHF kn 20
Fintelesluis	058/28 80 72	VHF kn 20
Boezingesas	057/42 21 65	VHF kn 18
Boezinge dorp	057/42 21 07	VHF kn 18
Dampoortsluis Brugge	050/33 17 48	VHF kn 18
Nieuwpoortsluis Veurne	058/31 10 04	VHF kn 20
Tolhuissluis Gent	09/225 33 37	VHF kn 20
Brusselsepoortsluis Gent	0477/58 18 04	VHF kn 20

NUTTIGE TELEFOONNUMMERS IN DE REGIO



BRUGGEN IN DE REGIO

Plassendaele mobiele ploeg	059/26 60 62 -	VHF kn 20
Knokkebrug	057/42 21 65 057/42 21 07 0476/59 03 37	VHF kn 18
Tervaetebrug	058/23 52 76	VHF kn 20
Wulpenbrug	058/23 30 50	VHF kn 20
Spoorwegbrug Veurne		VHF kn 20
Nieuwpoortbrug Veurne	058/31 10 04	VHF kn 20
Stalhillebrug Nieuwegebrug (Plassendaele sluis)	059/26 60 62	VHF kn 20
Doorvaart Brugge (Kruispoort)	050/35 35 59	VHF kn 18

SCHEEPVAARTPOLITIE

Antwerpen	Sint Pietersvliet 7	03/220 65 30
Gent	Henri Farmanstraat 2	09/255 51 30
Oostende	Natiënkaai 5	059/56 15 30
Nieuwpoort (VIPP)	Watersportlaan 9	058/22 40 30 0475/85 10 03

HULPDIENTEN

Politie Nieuwpoort	058/23 42 46
Dringende hulp Politie	112
Hulpdiensten, oproep bij ongeval	112
Antigifcentrum, dringende gevallen	070/245 245

NUTTIGE TELEFOONNUMMERS IN DE REGIO



HUISARTSEN WACHTDIENST

Weekenddienst	één centraal nummer	1733
www.hijw.be		

ALLERLEI

Oogarts	M.C. Monteyne	O.L.-Vrouwestraat 11, Nieuwpoort	058/23 73 13
Dierenarts	Elise Buyse	Astridlaan 90, Nieuwpoort	0474/36 41 51
Apotheek	Van Besien	Marktplein 12, Nieuwpoort	058/23 35 35
Apotheek van wacht			www.apotheek.be
Cardstop			078/170 170

meer nummers te vinden op: www.nieuwpoort.be

AED & REANIMATIE



Het noodnummer is 112.





Heb je technische problemen met uw jacht, dan willen we in onderstaande tabel een overzicht geven van de technikers en duikers in onze regio waarop je eventueel beroep kunt doen .

NAAM	TEL.	ADRES	BIJSTAND
Aqualift	058/24 21 33 0475/44 99 68	Watersportlaan 7s 8620 Nieuwpoort	Techniek & Motor repair
Batoo bvba	0495/53 31 92	Paul Orbanpromenade 6 8620 Nieuwpoort	Techniek & Motor repair
West Diep	058/23 40 61	Louisweg 2 8620 Nieuwpoort	Enkel Techniek
DV Technics	0499/73 70 64	Past. De Vasstraat 20 9860 Oosterzele	Enkel Techniek
Ship Support Technics BVBA	058/24 39 36	Watersportlaan 34 8620 Nieuwpoort	Techniek & Motor repair

DUIKERS

Wim Vandenborne	0474/47 04 39	Beverenstraat 26 8810 Lichtervelde
Ship Support	058/24 39 36	Watersportlaan 34 8620 Nieuwpoort
JP Diving	0479/42 61 17	Montjoyestraat 7 8470 Gistel
Narcotec	0471/36 64 49	Tybaertstraat 16 8900 Ieper



Versie 11/22

De VLAAMSE VERENIGING VOOR WATERSPORT WESTHOEK, hierbij verder genoemd VVW WESTHOEK, de vereniging of club, is een VZW met zetel te 8620 Nieuwpoort, Ijzer 55, geregistreerd onder ondernemingsnummer BE 0445 102 910. Zij maakt deel uit van de Federatie Vlaamse Vereniging voor Watersport met zetel te 2050 Antwerpen, Beatrijslaan 25.

De statuten en onderhavig intern reglement van de VVW WESTHOEK vzw kunnen geraadpleegd via het ondernemingsnummer of op de website van de club.

Onderhavig reglement kan, naargelang de noodwendigheden, aangepast worden. Aanpassingen worden aan de leden via de nieuwsbrief of afzonderlijke e-mail medegedeeld.

1. Lidmaatschap

De vereniging kent effectieve en toetredende leden.

- a/ Effectieve leden: bij art. 5, al. 1 van de statuten wordt bepaald dat naast de stichtende leden (3), welke deel uitmaken van de Algemene Vergadering, de vereniging minstens drie en maximum zeven effectieve leden telt welke over stemrecht binnen de Algemene Vergadering beschikken. De toelatingsvoorwaarden als effectief lid worden bij art. 6.1. van de statuten omschreven.



BUITENBEENTJE

BV



- ▶ **STALLING
BINNEN & BUITEN**
- ▶ **BOTEN TOT 50 TON**
- ▶ **ONDERHOUD & HERSTEL**
- ▶ **ZANDSTRALEN**
- ▶ **VERKOOP
VAN TOEBEHOREN**

WWW.BUITENBEENTJEBVA.BE
THIJS: 0496-301653
KLAAS: 0496-697511
HEERNISSE 1 - 8600 DIKSMUIDE



b/ Toetredende leden: bij art. 5, al. 2 van de statuten wordt bepaald dat de toetredende leden bijdragen tot realisatie van de belangloze doelstellingen van de vereniging. Om als toetredend lid erkend te worden dient het lid zijn jaarlijkse ledenbijdrage te betalen.

Toetredende leden beschikken niet over stemrecht binnen de Algemene Vergadering.

b.1. Alle effectieve en toetredende leden erkennen door hun lidmaatschap kennis genomen te hebben van onderhavig reglement en zich hiernaar in alle opzichten te gedragen. Kandidaat toetredende leden dienen een aanvraagformulier in te vullen hetwelk ter goedkeuring aan de Algemene Vergadering wordt voorgelegd. (Art. 6.2. van de statuten)



b.2. Alle leden, zowel effectieve als toetredende, kunnen ten allen tijde uit de vereniging treden. De voorwaarden en modaliteiten van schorsing en uitsluiting worden eveneens bij art. 9 van de statuten omschreven.

2. Ligplaatsen in de haven VVW WESTHOEK vzw.

2.1. Mits tijdige naleving van de financiële en administratieve voorwaarden heeft een lid recht op een vaste ligplaats voor zijn/haar schip, dit binnen de beperkingen van de haven.

2.2. De ligplaatsen worden door het bestuursorgaan, in overleg en op advies van de havenmeester, toegekend. Het bestuursorgaan zal in de mate van het mogelijke rekening houden met de specifieke wensen van het lid.



- 2.3. De ligplaatsen worden jaarlijks toegekend nadat door het bestuursorgaan het aanvraagformulier, behoorlijk en volledig ingevuld, werd ontvangen en nadat aan alle financiële voorwaarden werd voldaan. Niettegenstaande in de mate van het mogelijke tegemoet gekomen wordt aan de wensen van het betrokken lid vormt de toekenning van een ligplaats in hoofde van het lid geen verworven recht op een specifieke en eerder toegewezen ligplaats.
- 2.4. De toegewezen ligplaatsen kunnen door de leden niet worden overgedragen zonder voorafgaande en schriftelijke toestemming van het bestuursorgaan. Het lid welk de eigendom van zijn schip wenst over te dragen, zal de koper hieromtrent inlichten. De koper dient op zijn beurt, binnen de van toepassing zijnde termijnen, zich te gedragen naar de administratieve en financiële voorwaarden van toepassing op het lidmaatschap, schip en ligplaats.
- 2.5. Terugbetaling van liggelden kan, zelfs in geval van verkoop van het betrokken schip, niet worden geclaimd.
- 2.6. Leden wiens schip voor een periode van meer dan 14 dagen de haven verlaat, dienen dit te melden aan de havenmeester. De havenmeester kan de vrijgekomen ligplaats voor een periode welke de afwezigheid van het betrokken schip niet overschrijdt, toewijzen aan een bezoeker. Het bestuursorgaan kan in voorkomend geval aan het lid wiens ligplaats voor een beperkte periode en gedurende de afwezigheid van het schip van het lid door een bezoeker wordt ingenomen, een financiële compensatie toekennen.
- 2.7. Indien omwille van specifieke omstandigheden en o.m. het uitvoeren van werkzaamheden in de haven een schip tijdelijk dient verlegd wordt het betrokken lid hiervan per e-mail op de hoogte gebracht. Indien op het verzoek tot verplaatsing van het schip door het lid niet tijdig wordt ingegaan, beschikt de havenmeester over de bevoegdheid het schip te verleggen. De eventuele kosten alsook het risico hiervan vallen ten laste van het lid.



- 2.8. VVW WESTHOEK vzw beschikt over een helling (slip-way) voor de te water lating van kleine schepen. Het gebruik van deze helling is onderworpen aan een voorafgaande toelating van de havenmeester. VVW WESTHOEK vzw is niet aansprakelijk voor ongevallen en/of beschadigingen welke zich bij het gebruik van de helling zouden voordoen.

3. Verzekeringen en aansprakelijkheid.

- 3.1. Ieder lid-booteigenaar dient jaarlijks en op het ogenblik van de aanvraag tot het bekomen van een ligplaats aan het bestuursorgaan van de vereniging, tesamen met het bewijs van inschrijving van zijn schip, een kopie van het verzekeringscertificaat van zijn schip voor te leggen. Dit certificaat, afgeleverd door een erkende verzekeringsmaatschappij, dient te voorzien in een dekking derden-aansprakelijkheid ten bedrage van minimum Euro 500.000-. Het dekt de aansprakelijkheid voor schade om welkdanige reden dan ook veroorzaakt door het schip in de haven, dit zowel aan andere schepen als de haveninstallaties en steigers. Deze verplichting geldt eveneens voor de schepen van bezoekers. Indien een lid of een bezoeker in gebreke blijft aan deze voorwaarde te voldoen, kan de toegang tot de haven door de havenmeester worden ontzegd. Indien de verzekeringsovereenkomst in een vrijstelling (eigen risico) voorziet, blijft deze ten laste van het lid booteigenaar of bezoeker en kan deze onder geen beding op de VVW WESTHOEK vzw worden verhaald.
- 3.2. Ieder lid-booteigenaar of bezoeker welke al dan niet bezoldigd werkzaamheden aan zijn/haar schip uitvoert of laat uitvoeren, is ten allen tijde verantwoordelijk voor de persoon en diens uitrusting welke deze werken uitvoert. Het lid-booteigenaar of bezoeker zal de VVW WESTHOEK vzw ten allen tijde vrijwaren voor alle aanspraken ingevolge schade welke het gevolg zijn van deze werkzaamheden.

3.3. De VVW WESTHOEK vzw is niet verantwoordelijk voor gebeurlijke ongevallen met schepen in de haven, haar eigenaar(s), bemanning, bezoekers, genodigden of uitvoerders van werkzaamheden. Het lid-booteigenaar of bezoeker zal de VVW WESTHOEK vzw vrijwaren voor alle vorderingen tot schadevergoeding welke van deze ongevallen het gevolg zijn. Deze vrijwaring betreft eveneens vorderingen tot schadevergoeding voor ongevallen welke zich voordoen binnen het haventerrein, de aanhorigheden, het clubhuis, de speeltuin en parking.

4. Betalingen en facturaties.

4.1. Ingevolge haar lidmaatschap voor de leden en de aanvraag tot het bekomen van een ligplaats voor de bezoekers aanvaarden de leden en bezoekers de financiële voorwaarden en tarieven zoals deze door de VVW WESTHOEK vzw worden gehanteerd en via de infobrochure gepubliceerd.



Deze betreffen de lidmaatschapsgelden, liggelden, vergoeding voor het gebruik van de installaties in de haven, het verbruik van water en elektriciteit en brandstof alsook bijkomende kosten welke van tijd tot tijd door de VVW WESTHOEK vzw dienen aangerekend om de goede werking van de vereniging te verzekeren.

4.2. Elk lid of bezoeker is ertoe gehouden de financiële en/of fiscale verplichtingen na te komen welke door de overheid op het bezit en gebruik van een schip of de haveninstallaties worden geheven.

4.3. Alle rekeningen en facturaties uitgaande van de VVW WESTHOEK vzw dienen conform de bepalingen op de factuur op hun vervaldag betaald. Bij niet betaling op de vervaldag zijn de algemene factuurvoorwaarden integraal van toepassing.

4.4. Bij niet-betaling van facturen of in geval van ernstige inbreuken op dwingende bepalingen van het intern reglement door een lid of een bezoeker, beschikt de VVW Westhoek vzw over de mogelijkheid, na formele aangetekende ingebrekestelling met ontvangstmelding, het vaartuig, voorwerp van de vordering, uit de haven te verwijderen tot vrijwaring van de belangen van de VVW Westhoek vzw.

In voorkomend geval wordt of het lid, of de eigenaar of rechthebbende van het vaartuig, bij aangetekend schrijven met ontvangstmelding, op de hoogte gebracht van de door het bestuursorgaan van de VVW Westhoek vzw genomen beslissing tot verwijdering. Indien binnen de 30 dagen na verzending van het aangetekend schrijven door het lid of de bezoeker of de openstaande facturen, of de onregelmatige toestand niet in hun geheel werden voldaan of in hun geheel geregulariseerd, wordt het vaartuig, op uitsluitend risico van het lid, de eigenaar of rechthebbende, uit het water gehaald en, rekening gehouden met de technische mogelijkheden, of op de terreinen van de VVW Westhoek vzw of bij een daartoe gespecialiseerd bedrijf ondergebracht.

Indien binnen de zes maanden na de verwijdering en stalling door de VVW Westhoek vzw dient vastgesteld dat het lid of de bezoeker nog steeds niet aan zijn verplichtingen heeft voldaan, beschikt de VVW Westhoek vzw bij besluit van het bestuursorgaan over de mogelijkheid, zonder enige verdere ingebrekestelling, het vaartuig te verkopen of, bij gebreke aan enige verkoopwaarde, te laten vernietigen, waarbij het batig saldo van deze handelingen in eerste orde wordt aangewend tot aanzuivering van alsdan alle openstaande facturen, inclusief de facturen welke betrekking hebben op de verwijdering, de stalling, boetes en de vernietiging van het vaartuig. Het alsdan eventueel batig saldo zal na aftrek van een forfaitair bedrag van Euro 1.500,00- vertegenwoordigende de door de VVW Westhoek vzw blootgestelde administratieve kosten, aan de eigenaar of rechthebbende van het vaartuig worden overgemaakt in zoverre deze de betaling van dit batig saldo vanwege de VVW Westhoek vzw binnen de zes maanden volgend op het bericht van verkoop of vernietiging, vordert. Bij gebreke aan vordering van het batig saldo blijft dit aan de VVW Westhoek vzw verworven.

5. Gedragsregels.

5.1. Leden, hun genodigden en bezoekers van de haven zullen zich correct en waardig gedragen. Zij staan in voor de orde en netheid op de steigers, het haventerrein, aanhorigheden en clubhuis. Zij dienen strikt de instructies welke zij vanwege de havenmeester of zijn aangestelden ontvangen op te volgen. Tussen 22.00- en 08.00- uur dient lawaaihinder vermeden.

5.2. Specifieke gedragsregels ingevolge overheidsmaatregelen kunnen van tijd tot tijd opgelegd. Zij worden of per e-mail of via de nieuwsbrief aan de leden ter kennis gebracht.

- 5.3. Elk lid is ten allen tijde verantwoordelijk voor het gedrag van zijn genodigden. Bij herhaalde inbreuken op de gedragsregels of het niet opvolgen van de instructies vanwege de havenmeester beschikt het bestuursorgaan van de VVW WESTHOEK vzw over de mogelijkheid de toegang tot de haven, steigers, aanhorigheden en clubhuis aan leden en/of hun genodigden te ontzeggen.
- 5.4. Ieder lid dient de clubvlag van de VVW WESTHOEK vzw op zijn schip te voeren.
- 5.5. Schepen dienen door de leden en bezoekers afgemeerd op de door het bestuursorgaan of havenmeester aangeduide plaats. Schade aan de steigers in-gevolge het afmeren kan op het lid of bezoeker worden verhaald. Het lid of bezoeker zal desgevallend en zonder verwijl zijn verzekeraar dienaangaande inlichten.
- 5.6. Elk lid of bezoeker zal erover waken dat de door hem gebruikte meertouwen in goede staat zijn en voldoende tot het voorkomen van schade aan steigers of andere schepen. In dringende gevallen en bij het vaststellen van breuken of beschadiging beschikt de havenmeester of zijn aangestelde over de mogelijkheid deze meertouwen te vervangen. De kostprijs van deze vervanging wordt ten laste gelegd van het lid en/of bezoeker en overeenkomstig gefactureerd.
- 5.7. De steigers dienen ten allen tijde vrij en toegankelijk zijn. Zij mogen niet gebruikt worden als platform tot het uitvoeren van werken aan het schip. Het maken van vuur op de steigers, het plaatsen van schotelantennes, het aanbrengen van camera's alsook het aanbrengen van voorwerpen welke de bewegingsvrijheid op de steigers kunnen hinderen zijn niet toegestaan.
- 5.8. Iedere ligplaats geeft recht op het gebruik van één elektriciteitsmeter. De meterstanden worden bij aanvang en einde van het betreffende vaarseizoen voor de leden en bij aankomst en vertrek uit de haven voor de bezoekers door de havenmeester opgenomen. Het overeenkomstige elektriciteitsverbruik wordt aan de leden en bezoekers aangerekend aan de door de VVW WESTHOEK vzw van toepassing zijnde tarieven. Het aftappen van elektriciteit van niet-toegewezen elektriciteitsmeters vormt een ernstige inbreuk op de gedragsregels. Het elektriciteitsverbruik van niet toegewezen meters wordt aan het lid of bezoeker aangerekend op basis van de laatst voor de bewuste meter opgenomen meterstand, meer en forfaitaire administratiekost ten bedrage van Euro 100,00-.

- 5.9. Het is ten strengste verboden op eigen initiatief en zonder dienaangaande om medewerking van de havenmeester te hebben verzocht en deze aangaande de noodzaak te hebben ingelicht, de elektriciteitskasten te openen. Schade dienaangaande wordt door de VVW WESTHOEK vzw op het lid of bezoeker verhaald.
- 5.10. Het bijvullen van brandstof dient met de nodige voorzorgen tot voorkoming van vervuiling te geschieden. Indien, om welke reden dan ook, zich desbetreffend een vervuiling zou voordoen dient de havenmeester hiervan onverwijld op de hoogte gebracht.
- 5.11. De watervoorzieningen op de steigers bevatten drinkwater en zijn dus niet bestemd voor het afspritzen of kuisen van de aangemeerde schepen.

Pompen, bedoeld voor het afspritzen van schepen, kunnen via het havenkantoor bekomen worden.
- 5.12. De voorgeschreven vaarroutes en snelheidsbeperkingen zowel in de haven als het spaarbekken dienen nauwgezet gerespecteerd.
- 5.13. Zwemmen en vissen in de haven is verboden.
- 5.14. Een ernstige inbreuk op de gedragsregels vormt het technisch en cosmetisch verwaarlozen van een boot, dit na hierop door de havenmeester of het bestuur gewezen te zijn. Het lid dat na een dienaangaande aangetekende ingebrekestelling nalaat zijn boot technisch en/of cosmetisch in orde te brengen binnen de termijn van één maand, kan conform de bepalingen van art.9 van de statuten als lid uitgesloten worden. Bij uitsluiting verliest het lid het recht zijn boot in de haven onder te brengen of aan te meren. Een alzo uitgesloten lid dient binnen de 30 dagen na aangetekend schrijven met ontvangstmelding zijn boot uit de haven te verwijderen. Indien de eigenaar alsdan in gebreke blijft hieraan te voldoen, erkent hij dat de VVW Westhoek v.z.w. zonder enige verdere ingebrekestelling over de boot mag beschikken en alle maatregelen, inclusief verkoop mag nemen waarbij de opbrengst wordt aangewend tot dekking van alle niet betaalde facturen en verwijderingskosten. Een eventueel batig saldo zal, na afhouding van alle verdere kosten en openstaande bedragen welke in verband staan met het lidmaatschap, liggeld en verwijderingskosten, aan de eigenaar worden overgemaakt.
- 5.15. Het is verboden gedurende het vaarseizoen tot het 'afbachen' van boten over te gaan. Buiten het vaarseizoen mogen beschermingsmaatregelen genomen worden. Leden verplichten zich ertoe op het eerste verzoek van de havenmeester tot verwijdering van de winterbaches hieraan gevolg te geven.

6. Milieu.

- 6.1. VVW WESTHOEK vzw beschikt over goed onderhouden sanitaire voorzieningen (toiletten en douches) in de onmiddellijke nabijheid van de pontons waardoor het gebruik van toiletten en douches aan boord kan gereduceerd of vermeden. Leden booteigenaars en bezoekers worden dan ook verzocht bij voorkeur deze voorzieningen te gebruiken. Chemisch toilet- en bilgewater dient in de specifieke tanks op het containerpark geloosd.
- 6.2. Binnen het havengebied en het clubhuis dienen honden aan de leiband gehouden worden. Uitwerpselen dienen door de eigenaar onmiddellijk opgeraapt en geruimd. Daartoe bestemde zakjes zijn aanwezig op het haventerrein.
- 6.3. Het aanbrengen of voeren van publiciteit zonder voorafgaande toelating van het bestuursorgaan is verboden.
- 6.4. De haven beschikt over een containerpark dat voor leden en bezoekers toegankelijk is. Afval en m.b. glas, karton, olie, bilgewater en restafval dient selectief in de daartoe bestemde containers gedeponerd. De boetes welke bij inbreuken aan de VVW WESTHOEK vzw door de ophaaldienst worden aangerekend, zullen door de VVW WESTHOEK vzw aan overtreders van de verplichte selectieve deponering worden aangerekend, vermeerderd met een administratiekost ten bedrage van Euro 100,00-. De controle op de naleving van deze verplichting geschiedt via het camerasysteem en controle door de havenmeester. Het is duidelijk dat het containerpark **niet dient tot het dumpen van huisafval of afval van derden, enkel afval afkomstig van de schepen van leden en bezoekers**. Bij inbreuk op deze bepaling dient de overtreder in te staan voor de kostprijs van de ruiming.
- 6.5. Bij alle leden en bezoekers van onze haven wordt aangedrongen op aandacht voor de verkeersveiligheid, gezien de aanwezigheid van kinderen. Eenieder die het haventerrein bezoekt dient zijn snelheid te matigen en uiterst voorzichtig te zijn.
- 6.6. VVW WESTHOEK vzw beschikt over een afgesloten fietsenstalling waar leden en bezoekers hun fietsen kunnen onderbrengen. Alle fietsen dienen van een label voorzien hetwelk verkrijgbaar is bij de havenmeester.
- 6.7. Niet gelabelde fietsen worden één keer per jaar door de VVW WESTHOEK verwijderd en, bij gebreke aan ophaling door de eigenaars, verkocht waarbij de opbrengst wordt overgemaakt aan een goed doel.

INTERNAL RULES



GUIDELINES OF THE INTERNAL RULES ELEMENTS VVW WESTHOEK VZW APPLICABLE FOR VISITORS AND THEIR ATTENDEES.

- 2.8. VVW WESTHOEK VZW has a slip-way that can only be used after prior admission by the harbour master and at own risk.

3. Insurances

- 3.1. Every boat calling at our port must have an insurance third party liability. A copy of the registration certificate and proof of insurance has to be submitted to the harbor master when asking a berth.
- 3.3. VVW WESTHOEK VZW is not responsible for accidents with boats in the harbor, owner(s), crew, visitors, invited persons or performers of operations within port area and horigheconsensions.

4. Payments:

- 4.1. Following their request visitors agree with the rates and financial conditions published in this brochure of information.
- 4.4. In case invoices are not paid VVW WESTHOEK VZW has after notice the possibility of removing the boat out of harbour and the right of reclaiming the amount with all legal possibilities.

5. Rules of conduct

- 5.1. Visitors and their attendees are kindly asked to behave properly and worthily. Noise must be avoided between 10.00 pm and 08.00 am.
- 5.5. Any damage caused to a landing place when berthing has to be reported to the harbor master.
- 5.7. Landing places ought to be free and accessible. It is forbidden to start a fire on the landing place.
- 5.8. The visitor is only allowed to use the electricity meter that is assigned to him.
- 5.10. Refilling fuel must be done respecting safety regulations in order to prevent any pollution.
- 5.11. Water supply on the landing places is only intended to be used as drinking water and cannot be used to clean boats.
- 5.12. Shipping lanes and speed limits should be respected strictly.

6. Environment

- 6.1. Priority should be given to the use of sanitary facilities in port.
- 6.2. The container park is only used respecting the rules concerning selective deposit. Infringements are severely punished.

Any questions? Consult the harbor master. VVW WESTHOEK VZW wishes you a pleasant stay.



ELEMENTS IMPORTANTS DU REGLEMENT D'ORDRE INTERIEUR DE LA VVW WESTHOEK ASBL D'APPLICATION AUX VISITEURS ET LEURS INVITES.

- 2.8. VVW WESTHOEK asbl dispose d'un 'slip-way' lequel peut être utilisé après autorisation préalable de la capitainerie. Toute utilisation se fera aux risques et périls de l'utilisateur.

3. Assurances :

- 3.1. Tout bateau utilisant nos facilités portuaires doit disposer d'une assurance tierce responsabilité. Lors de la demande d'un mouillage, une copie du certificat d'enregistrement ainsi que l'assurance doivent être transmises à la capitainerie.
- 3.3. VVW WESTHOEK asbl décline toute responsabilité en cas d'accident de bateaux, leur propriétaire(s), équipage, visiteurs, invités ou mécaniciens dans l'enceinte portuaire.

4. Paiements :

- 4.1. Une demande d'anneau implique l'accord du visiteur avec les tarifs et conditions financières publiés dans la brochure d'information de VVW WESTHOEK.
- 4.2. En cas de non-paiement des factures VVW WESTHOEK asbl dispose de la faculté de faire expulser le bateau du port. Les montants non payés des factures feront l'objet d'une procédure de recouvrement à tout moyen de droit.



5. Règles de conduite :

- 5.1. Un comportement correcte est exigé dans l'enceinte portuaire. Il est strictement interdit de créer une nuisance sonore entre 22.00 et 08.00 heures.
- 5.2. Des dommages causés aux pontons lors d'un mouillage doivent être signalés immédiatement à la capitainerie.
- 5.3. Les pontons doivent rester libres et accessibles à tout moment. Faire du feu sur les pontons est strictement interdit.
- 5.8. Le visiteur ne peut utiliser que le compteur d'électricité désigné par la capitainerie.
- 5.10. Le ravitaillement d'essence doit se faire en respectant toutes les consignes de sécurité pour éviter toute pollution.
- 5.11. Les points d'eau sur le pontons pour l'approvisionnement de l'eau potable ne peuvent pas être utilisés pour le nettoyage des bateaux.
- 5.12. Les routes de navigation ainsi que les limitations de vitesse doivent être respectées rigoureusement.

6. Environnement :

- 6.1. Il est recommandé d'utiliser les installations sanitaires disponibles dans le port.
- 6.2. La déchetterie ne peut être utilisée qu'en respectant les règles de dépôt sélectif. Le non-respect des instructions sera sanctionné.

Des questions ? Adressez-vous à la capitainerie. VVW WESTHOEK asbl vous souhaite un agréable séjour.





MARINE STORE SCHOCKAERT

alles voor beroeps- & pleziervaart

POMPEN (jabsco - johnson - sherwood - ...)
 VETUS / ALLPA / LANKHORST & TASELAAR marine gamma
 TECNOSEAL ZINKANODES (schroefas, Z-drives, romp, warmtewisselaars)
 FILTERS Fleetguard , Donaldson, Vetus, Separ, Racor, ...
 EUROL oliën en smeermiddelen
 TELEFLEX kabels & toebehoren
 BATTERIJEN BOSCH , OPTIMA, FULMEN, EXIDE
 EN NOG VEEL MEER ...

Ook voor onderhoud & herstelling dieselmotoren & wisselstukken.

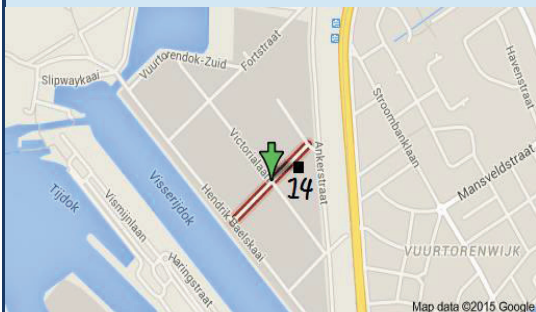

Liefkemoresstraat 14
8400 OOSTENDE

TEL : 059 / 32 28 75

Email : sdschock@skynet.be

Kom meer te weten over ons op onze website

www.marinestore-oostende.be

email : sdschock@skynet.be



GETIJTAFELS VOOR NIEUWPOORT



Bron: Vlaamse Hydrografie - afdeling Kust

1: Getij aanduiding

De aangeduide tijden zijn in lokale tijd uitgedrukt.

Tijdens de periode van wintertijd staan de uren op een witte achtergrond.

Tijdens de periode van zomertijd staan de uren op een gekleurde achtergrond.

2: Getij hoogte

De getij hoogten zijn uitgedrukt in meter ten opzichte van het vergelijkingsvlak van de Tweede Algemene Waterpassing. (T.A.W.)

VERKLARING AFKORTINGEN

HW = Hoog water	VM = Volle maan	EK = Eerste kwartier
LW = Laag water	NM = Nieuw maan	LK = Laatste kwartier

Benaderend tijdstip van

	HW		LW	
Calais	0h42	voor HW Oostende	0h19	voor LW Oostende
Duinkerke	0h21	voor HW Oostende	0h09	voor LW Oostende
Nieuwpoort	0h12	voor HW Oostende	0h02	voor LW Oostende
Blankenberge	0h14	na HW Oostende	0h07	na LW Oostende
Zeebrugge	0h19	na HW Oostende	0h08	na LW Oostende
Vlissingen	0h55	na HW Oostende	2h19	voor LW Antwerpen
Terneuzen	1h25	voor HW Antwerpen	1h53	voor LW Antwerpen
Hansweert	0h48	voor HW Antwerpen	1h26	voor LW Antwerpen
Zandvliet	0h22	voor HW Antwerpen	0h40	voor LW Antwerpen
Hemiksem	0h35	na HW Antwerpen	0h27	na LW Antwerpen
Wintam	0h39	na HW Antwerpen	0h34	na LW Antwerpen
Temse	0h50	na HW Antwerpen	0h57	na LW Antwerpen
Dendermonde	1h47	na HW Antwerpen	2h21	na LW Antwerpen
Schoonaarde	2h20	na HW Antwerpen	3h07	na LW Antwerpen
Wetteren	2h59	na HW Antwerpen	4h02	na LW Antwerpen
Melle	3h30	na HW Antwerpen	4h38	na LW Antwerpen
Boom	0h52	na HW Antwerpen	0h58	na LW Antwerpen
Lier	1h50	na HW Antwerpen	3h25	na LW Antwerpen
Mechelen	1h19	na HW Antwerpen	2h11	na LW Antwerpen

Nieuwpoort

januari 2024

Datum	Hoogwater		Laagwater		Datum	Hoogwater		Laagwater	
	uu:mm	m TAW	uu:mm	m TAW		uu:mm	m TAW	uu:mm	m TAW
01 ma	04:08	4,36	10:58	0,37	16 di	04:06	4,77	11:07	-0,20
	16:31	4,36	22:59	0,80		16:39	4,84	23:24	0,34
02 di	04:45	4,27	11:38	0,48	17 wo	04:59	4,68	11:56	-0,10
	17:12	4,25	23:38	0,88		17:39	4,66	-	-
03 wo	05:27	4,16	-	-	18 do	05:59	4,54	00:12	0,49
	18:00	4,12	12:22	0,60	EK	18:42	4,44	12:47	0,09
04 do	06:18	4,03	00:27	0,98	19 vr	07:03	4,35	01:06	0,68
LK	18:56	4,01	13:12	0,71		19:45	4,21	13:45	0,33
05 vr	07:18	3,93	01:25	1,07	20 za	08:09	4,17	02:10	0,86
	19:56	3,94	14:07	0,79		20:55	4,02	14:55	0,55
06 za	08:19	3,89	02:28	1,10	21 zo	09:22	4,06	03:36	0,94
	20:57	3,94	15:06	0,81		22:19	4,00	16:20	0,64
07 zo	09:20	3,94	03:34	1,04	22 ma	10:48	4,14	05:05	0,80
	21:59	4,01	16:07	0,75		23:29	4,14	17:34	0,59
08 ma	10:20	4,07	04:41	0,90	23 di	11:51	4,32	06:06	0,56
	22:59	4,16	17:08	0,64		-	-	18:30	0,51
09 di	11:17	4,27	05:43	0,69	24 wo	00:19	4,29	06:54	0,35
	23:51	4,32	18:04	0,50		12:37	4,46	19:14	0,48
10 wo	-	-	06:36	0,48	25 do	00:58	4,39	07:36	0,22
	12:06	4,48	18:53	0,39	VM	13:14	4,53	19:52	0,49
11 do	00:35	4,46	07:23	0,29	26 vr	01:31	4,45	08:13	0,15
NM	12:50	4,67	19:39	0,31		13:47	4,58	20:26	0,51
12 vr	01:14	4,58	08:07	0,12	27 za	02:02	4,51	08:48	0,10
	13:32	4,83	20:23	0,26		14:19	4,62	20:58	0,50
13 za	01:53	4,68	08:50	-0,02	28 zo	02:34	4,57	09:22	0,06
	14:15	4,94	21:07	0,23		14:52	4,65	21:28	0,47
14 zo	02:35	4,76	09:35	-0,14	29 ma	03:05	4,61	09:55	0,05
	14:59	4,98	21:52	0,22		15:25	4,65	21:58	0,44
15 ma	03:19	4,79	10:20	-0,20	30 di	03:36	4,62	10:27	0,09
	15:47	4,95	22:37	0,26		15:57	4,61	22:28	0,45
					31 wo	04:06	4,58	11:00	0,18
						16:28	4,54	23:00	0,52

Alle tijden worden in 'lokale tijd' uitgedrukt. Tijden op gekleurde achtergrond zijn in zomertijd.

NIEUWPOORT

Nieuwpoort

februari 2024

Datum	Hoogwater		Laagwater		Datum	Hoogwater		Laagwater	
	uu:mm	m TAW	uu:mm	m TAW		uu:mm	m TAW	uu:mm	m TAW
01 do	04:39	4,51	11:34	0,33	16 vr	05:26	4,67	-	-
	17:03	4,42	23:35	0,64	EK	18:07	4,38	12:18	0,06
02 vr	05:17	4,38	-	-	17 za	06:27	4,34	00:34	0,58
	17:46	4,25	12:13	0,51		19:10	4,00	13:13	0,45
03 za	06:06	4,17	00:18	0,83	18 zo	07:36	3,99	01:36	0,88
LK	18:43	4,00	13:06	0,72		20:24	3,69	14:22	0,80
04 zo	07:13	3,93	01:24	1,03	19 ma	09:01	3,77	03:04	1,06
	19:58	3,78	14:15	0,89		22:04	3,66	15:56	0,97
05 ma	08:30	3,78	02:47	1,13	20 di	10:42	3,89	04:47	0,92
	21:16	3,70	15:25	0,93		23:14	3,89	17:23	0,86
06 di	09:47	3,82	04:03	1,05	21 wo	11:41	4,16	05:53	0,61
	22:33	3,83	16:34	0,86		23:59	4,14	18:20	0,67
07 wo	10:58	4,06	05:20	0,82	22 do	-	-	06:41	0,32
	23:33	4,09	17:44	0,68		12:24	4,36	19:02	0,54
08 do	11:52	4,39	06:23	0,50	23 vr	00:39	4,32	07:20	0,14
	-	-	18:40	0,48		12:57	4,50	19:36	0,47
09 vr	00:17	4,36	07:10	0,19	24 za	01:09	4,46	07:54	0,04
	12:36	4,69	19:26	0,29	VM	13:26	4,60	20:06	0,42
10 za	00:56	4,62	07:53	-0,08	25 zo	01:37	4,58	08:25	-0,03
NM	13:17	4,94	20:09	0,13		13:55	4,69	20:33	0,34
11 zo	01:35	4,84	08:35	-0,32	26 ma	02:06	4,69	08:55	-0,09
	13:58	5,12	20:51	0,01		14:25	4,77	21:01	0,24
12 ma	02:16	5,01	09:17	-0,49	27 di	02:35	4,77	09:25	-0,13
	14:41	5,19	21:33	-0,07		14:54	4,80	21:29	0,17
13 di	02:58	5,09	10:01	-0,56	28 wo	03:03	4,80	09:55	-0,10
	15:27	5,15	22:16	-0,05		15:22	4,78	21:58	0,18
14 wo	03:44	5,07	10:45	-0,49	29 do	03:31	4,79	10:25	0,01
	16:15	4,99	22:59	0,07		15:50	4,72	22:29	0,26
15 do	04:32	4,93	11:30	-0,28					
	17:08	4,72	23:44	0,29					

Alle tijden worden in 'lokale tijd' uitgedrukt. Tijden op gekleurde achtergrond zijn in zomertijd.

NIEUWPOORT

Nieuwpoort

maart 2024

Datum	Hoogwater		Laagwater		Datum	Hoogwater		Laagwater	
	uu:mm	m TAW	uu:mm	m TAW		uu:mm	m TAW	uu:mm	m TAW
01 vr	04:02	4,74	10:55	0,17	16 za	04:56	4,63	11:49	0,20
	16:23	4,61	23:00	0,41			17:34	4,22	-
02 za	04:38	4,61	11:28	0,39	17 zo	05:56	4,22	00:05	0,55
	17:00	4,40	23:35	0,63		EK	18:38	3,80	12:44
03 zo	05:21	4,37	-	-	18 ma	07:07	3,81	01:10	0,89
	17:47	4,08	12:10	0,66		19:53	3,47	13:54	1,03
04 ma	06:18	4,01	00:23	0,91	19 di	08:36	3,57	02:35	1,08
	18:59	3,68	13:24	0,94		21:34	3,44	15:23	1,20
05 di	07:48	3,70	02:06	1,13	20 wo	10:22	3,73	04:17	0,97
	20:43	3,49	14:50	1,06		22:48	3,73	17:02	1,04
06 wo	09:23	3,71	03:32	1,07	21 do	11:18	4,05	05:28	0,63
	22:08	3,66	16:05	0,98		23:35	4,04	17:59	0,76
07 do	10:39	4,02	04:55	0,80	22 vr	11:58	4,30	06:17	0,31
	23:09	4,02	17:24	0,75		-	-	18:39	0,55
08 vr	11:32	4,43	06:02	0,40	23 za	00:10	4,28	06:55	0,10
	23:53	4,39	18:23	0,45		12:30	4,49	19:11	0,42
09 za	-	-	06:50	0,01	24 zo	00:40	4,47	07:27	0,01
	12:15	4,78	19:07	0,19		12:59	4,63	19:39	0,32
10 zo	00:32	4,73	07:32	-0,31	25 ma	01:07	4,62	07:57	-0,08
	12:55	5,06	19:48	-0,03	VM	13:27	4,74	20:05	0,20
11 ma	01:11	5,01	08:13	-0,55	26 di	01:35	4,74	08:25	-0,15
	13:36	5,23	20:29	-0,19		13:55	4,82	20:31	0,09
12 di	01:52	5,20	08:55	-0,69	27 wo	02:03	4,82	08:54	-0,17
	14:19	5,27	21:11	-0,27		14:22	4,83	21:00	0,03
13 wo	02:35	5,26	09:37	-0,69	28 do	02:31	4,84	09:23	-0,13
	15:03	5,17	21:53	-0,23		14:49	4,79	21:31	0,06
14 do	03:19	5,18	10:20	-0,53	29 vr	03:00	4,83	09:54	0,01
	15:49	4,95	22:34	-0,07		15:19	4,72	22:03	0,17
15 vr	04:06	4,97	11:03	-0,22	30 za	03:32	4,78	10:25	0,17
	16:39	4,62	23:17	0,21		15:52	4,59	22:35	0,33
					31 zo	05:09	4,65	11:58	0,39
						17:29	4,39	-	-

Alle tijden worden in 'lokale tijd' uitgedrukt. Tijden op gekleurde achtergrond zijn in zomertijd.

NIEUWPOORT

Nieuwpoort

april 2024

Datum	Hoogwater		Laagwater		Datum	Hoogwater		Laagwater	
	uu:mm	m TAW	uu:mm	m TAW		uu:mm	m TAW	uu:mm	m TAW
01 ma	05:52	4,40	00:09	0,54	16 di	07:41	3,74	01:50	0,82
	18:15	4,05	12:38	0,67			20:20	3,44	14:25
02 di	06:48	4,03	00:56	0,80	17 wo	09:02	3,53	03:04	0,97
	LK	19:24	3,64	13:50		0,97		21:44	3,40
03 wo	08:26	3,71	02:40	1,01	18 do	10:37	3,64	04:26	0,93
	21:19	3,48	15:22	1,07			23:02	3,64	17:16
04 do	10:02	3,78	04:05	0,92	19 vr	11:38	3,93	05:47	0,68
	22:39	3,70	16:38	0,97			23:53	3,94	18:22
05 vr	11:14	4,12	05:25	0,63	20 za	-	-	06:41	0,39
	23:38	4,09	17:58	0,72		12:21	4,21	19:05	0,62
06 za	-	-	06:34	0,23	21 zo	00:32	4,21	07:21	0,18
	12:07	4,52	18:58	0,40			12:55	4,42	19:39
07 zo	00:24	4,48	07:24	-0,14	22 ma	01:04	4,41	07:55	0,06
	12:51	4,85	19:43	0,12			13:27	4,58	20:07
08 ma	01:06	4,82	08:07	-0,41	23 di	01:34	4,57	08:24	-0,01
	NM	13:32	5,07	20:25		-0,10		13:56	4,69
09 di	01:47	5,07	08:49	-0,59	24 wo	02:03	4,68	08:52	-0,07
	14:13	5,17	21:07	-0,24		VM	14:25	4,74	21:02
10 wo	02:29	5,21	09:31	-0,64	25 do	02:32	4,74	09:22	-0,07
	14:56	5,15	21:48	-0,29			14:53	4,73	21:34
11 do	03:12	5,20	10:13	-0,55	26 vr	03:02	4,76	09:54	-0,01
	15:41	5,00	22:30	-0,23			15:22	4,66	22:08
12 vr	03:57	5,07	10:56	-0,32	27 za	03:35	4,73	10:28	0,11
	16:27	4,75	23:12	-0,05			15:54	4,57	22:42
13 za	04:44	4,82	11:39	0,02	28 zo	04:10	4,67	11:02	0,28
	17:15	4,43	23:55	0,22			16:29	4,45	23:18
14 zo	05:34	4,48	-	-	29 ma	04:50	4,55	11:39	0,49
	18:08	4,07	12:24	0,43			17:10	4,26	23:58
15 ma	06:33	4,10	00:44	0,53	30 di	05:37	4,34	-	-
	EK	19:10	3,72	13:18		0,83		18:00	3,99

Alle tijden worden in 'lokale tijd' uitgedrukt. Tijden op gekleurde achtergrond zijn in zomertijd.

NIEUWPOORT

Nieuwpoort

mei 2024

Datum	Hoogwater		Laagwater		Datum	Hoogwater		Laagwater	
	uu:mm	m TAW	uu:mm	m TAW		uu:mm	m TAW	uu:mm	m TAW
01 wo LK	06:39 19:18	4,05 3,71	00:57 13:39	0,68 0,92	16 do	08:20 20:51	3,67 3,55	02:30 14:53	0,76 1,19
02 do	08:16 20:56	3,88 3,67	02:25 14:58	0,74 0,96	17 vr	09:32 21:58	3,67 3,64	03:32 15:59	0,79 1,16
03 vr	09:37 22:08	3,99 3,89	03:38 16:09	0,63 0,87	18 za	10:37 22:57	3,84 3,84	04:41 17:17	0,71 1,01
04 za	10:44 23:06	4,26 4,21	04:51 17:24	0,41 0,66	19 zo	11:30 23:44	4,06 4,07	05:47 18:16	0,55 0,78
05 zo	11:39 23:56	4,56 4,54	06:01 18:29	0,11 0,39	20 ma	- 12:13	- 4,27	06:35 18:57	0,38 0,57
06 ma	- 12:26	- 4,78	06:56 19:19	-0,16 0,15	21 di	00:24 12:51	4,26 4,43	07:14 19:31	0,25 0,40
07 di	00:41 13:10	4,79 4,90	07:42 20:03	-0,33 -0,03	22 wo	01:00 13:26	4,42 4,53	07:47 20:03	0,17 0,27
08 wo NM	01:25 13:54	4,96 4,93	08:26 20:46	-0,40 -0,13	23 do VM	01:33 13:58	4,53 4,56	08:20 20:36	0,12 0,19
09 do	02:09 14:38	5,01 4,86	09:09 21:28	-0,36 -0,15	24 vr	02:07 14:29	4,59 4,55	08:54 21:12	0,12 0,16
10 vr	02:55 15:24	4,96 4,71	09:52 22:11	-0,22 -0,09	25 za	02:41 15:02	4,61 4,50	09:30 21:50	0,17 0,18
11 za	03:41 16:10	4,82 4,52	10:35 22:54	0,02 0,05	26 zo	03:17 15:37	4,61 4,43	10:08 22:29	0,26 0,23
12 zo	04:29 16:57	4,61 4,29	11:17 23:39	0,30 0,24	27 ma	03:57 16:17	4,58 4,35	10:47 23:12	0,39 0,29
13 ma	05:19 17:47	4,36 4,04	- 12:02	- 0,61	28 di	04:41 17:02	4,51 4,24	11:32 -	0,52 -
14 di	06:13 18:42	4,08 3,81	00:30 12:54	0,46 0,89	29 wo	05:32 17:57	4,38 4,10	00:02 12:25	0,36 0,65
15 wo EK	07:14 19:44	3,83 3,62	01:29 13:52	0,65 1,09	30 do	06:38 19:11	4,24 3,98	00:59 13:28	0,40 0,75
					31 vr	07:58 20:29	4,17 3,99	02:07 14:32	0,38 0,77

Alle tijden worden in 'lokale tijd' uitgedrukt. Tijden op gekleurde achtergrond zijn in zomertijd.

NIEUWPOORT

Nieuwpoort

juni 2024

Datum	Hoogwater		Laagwater		Datum	Hoogwater		Laagwater	
	uu:mm	m TAW	uu:mm	m TAW		uu:mm	m TAW	uu:mm	m TAW
01 za	09:09 21:34	4,22 4,12	03:10 15:36	0,32 0,74	16 zo	09:32 21:54	3,84 3,81	03:37 15:58	0,68 1,02
02 zo	10:13 22:34	4,33 4,30	04:16 16:47	0,24 0,65	17 ma	10:29 22:48	3,92 3,91	04:34 17:00	0,67 0,92
03 ma	11:11 23:30	4,46 4,48	05:26 17:59	0,12 0,48	18 di	11:24 23:40	4,05 4,06	05:32 18:01	0,61 0,77
04 di	- 12:05	- 4,56	06:29 18:56	0,01 0,30	19 wo	- 12:14	- 4,19	06:24 18:52	0,51 0,60
05 wo	00:22 12:56	4,62 4,61	07:21 19:45	-0,07 0,16	20 do	00:27 12:58	4,21 4,30	07:10 19:36	0,41 0,45
06 do NM	01:11 13:44	4,70 4,60	08:08 20:30	-0,06 0,07	21 vr	01:09 13:37	4,35 4,37	07:51 20:17	0,34 0,33
07 vr	01:59 14:29	4,73 4,56	08:52 21:14	0,03 0,04	22 za VM	01:48 14:12	4,47 4,42	08:31 20:57	0,31 0,24
08 za	02:45 15:13	4,69 4,49	09:35 21:58	0,16 0,05	23 zo	02:26 14:48	4,56 4,45	09:12 21:39	0,31 0,18
09 zo	03:31 15:56	4,62 4,40	10:17 22:41	0,32 0,11	24 ma	03:06 15:27	4,64 4,47	09:55 22:23	0,32 0,12
10 ma	04:15 16:39	4,51 4,30	10:59 23:25	0,49 0,19	25 di	03:49 16:09	4,68 4,48	10:39 23:09	0,35 0,07
11 di	05:01 17:23	4,37 4,18	11:41 -	0,65 -	26 wo	04:35 16:55	4,68 4,47	11:26 23:58	0,39 0,03
12 wo	05:49 18:10	4,21 4,06	00:11 12:25	0,30 0,79	27 do	05:26 17:47	4,63 4,43	- 12:16	- 0,44
13 do	06:40 19:03	4,06 3,93	01:00 13:13	0,42 0,91	28 vr LK	06:25 18:49	4,54 4,36	00:49 13:08	0,03 0,51
14 vr EK	07:36 19:59	3,92 3,83	01:51 14:05	0,54 1,00	29 za	07:33 19:57	4,43 4,31	01:43 14:03	0,06 0,58
15 za	08:34 20:57	3,84 3,78	02:43 15:00	0,63 1,04	30 zo	08:38 21:01	4,34 4,27	02:40 15:02	0,14 0,67

Alle tijden worden in 'lokale tijd' uitgedrukt. Tijden op gekleurde achtergrond zijn in zomertijd.

NIEUWPOORT

Nieuwpoort

juli 2024

Datum	Hoogwater		Laagwater		Datum	Hoogwater		Laagwater	
	uu:mm	m TAW	uu:mm	m TAW		uu:mm	m TAW	uu:mm	m TAW
01 ma	09:41 22:04	4,26 4,26	03:42 16:11	0,23 0,71	16 di	09:28 21:52	3,82 3,80	03:37 16:03	0,78 1,03
02 di	10:47 23:09	4,23 4,29	04:53 17:33	0,31 0,65	17 wo	10:32 22:56	3,82 3,86	04:37 17:09	0,81 0,96
03 wo	11:54 -	4,26 -	06:06 18:41	0,31 0,50	18 do	11:38 23:58	3,93 4,03	05:37 18:16	0,75 0,80
04 do	00:14 12:54	4,38 4,33	07:06 19:35	0,29 0,34	19 vr	- 12:35	- 4,10	06:36 19:14	0,65 0,59
05 vr	01:10 13:41	4,48 4,38	07:57 20:22	0,30 0,22	20 za	00:50 13:18	4,26 4,28	07:29 20:02	0,52 0,38
06 za NM	01:57 14:22	4,54 4,41	08:41 21:05	0,35 0,14	21 zo VM	01:33 13:55	4,49 4,45	08:16 20:46	0,41 0,19
07 zo	02:38 14:59	4,57 4,43	09:22 21:46	0,41 0,09	22 ma	02:13 14:33	4,70 4,60	08:59 21:28	0,31 0,01
08 ma	03:17 15:37	4,57 4,46	10:01 22:25	0,47 0,06	23 di	02:53 15:12	4,86 4,74	09:43 22:12	0,22 -0,16
09 di	03:57 16:15	4,56 4,47	10:38 23:05	0,50 0,06	24 wo	03:35 15:54	4,97 4,83	10:27 22:56	0,16 -0,27
10 wo	04:37 16:53	4,52 4,45	11:15 23:45	0,53 0,11	25 do	04:20 16:38	5,00 4,86	11:12 23:41	0,14 -0,31
11 do	05:18 17:33	4,45 4,38	11:51 -	0,58 -	26 vr	05:08 17:26	4,94 4,82	11:57 -	0,18 -
12 vr	06:00 18:14	4,34 4,27	00:24 12:28	0,21 0,66	27 za	06:01 18:20	4,79 4,69	00:27 12:43	-0,25 0,30
13 za	06:44 19:00	4,21 4,13	01:05 13:09	0,35 0,77	28 zo LK	07:01 19:22	4,57 4,50	01:16 13:32	-0,09 0,47
14 zo EK	07:34 19:52	4,06 3,98	01:50 13:58	0,52 0,90	29 ma	08:05 20:28	4,31 4,29	02:09 14:30	0,15 0,68
15 ma	08:29 20:51	3,92 3,86	02:41 14:58	0,68 1,00	30 di	09:11 21:38	4,07 4,10	03:11 15:40	0,42 0,85
					31 wo	10:28 23:00	3,93 4,07	04:26 17:13	0,62 0,85

Alle tijden worden in 'lokale tijd' uitgedrukt. Tijden op gekleurde achtergrond zijn in zomertijd.

NIEUWPOORT

Nieuwpoort

augustus 2024

Datum	Hoogwater		Laagwater		Datum	Hoogwater		Laagwater	
	uu:mm	m TAW	uu:mm	m TAW		uu:mm	m TAW	uu:mm	m TAW
01 do	11:51 -	4,01 -	05:53 18:32	0,67 0,65	16 vr	11:06 23:34	3,74 3,97	05:01 17:45	0,97 0,92
02 vr	00:17 12:49	4,23 4,19	07:00 19:27	0,58 0,40	17 za	- 12:10	- 4,01	06:09 18:55	0,81 0,62
03 za	01:10 13:32	4,41 4,34	07:50 20:12	0,51 0,22	18 zo	00:31 12:55	4,32 4,33	07:12 19:45	0,60 0,30
04 zo NM	01:50 14:07	4,53 4,44	08:30 20:51	0,48 0,10	19 ma	01:14 13:33	4,66 4,62	08:00 20:28	0,38 0,01
05 ma	02:24 14:39	4,61 4,55	09:06 21:28	0,47 0,02	20 di	01:53 14:11	4,95 4,89	08:43 21:10	0,19 -0,25
06 di	02:58 15:12	4,68 4,64	09:40 22:03	0,44 -0,04	21 wo	02:33 14:50	5,17 5,09	09:25 21:52	0,03 -0,44
07 wo	03:33 15:47	4,73 4,72	10:12 22:38	0,39 -0,06	22 do	03:15 15:32	5,28 5,21	10:08 22:35	-0,07 -0,54
08 do	04:08 16:21	4,74 4,73	10:44 23:13	0,35 -0,03	23 vr	03:58 16:15	5,27 5,21	10:50 23:18	-0,09 -0,50
09 vr	04:43 16:53	4,70 4,69	11:16 23:46	0,35 0,08	24 za	04:44 17:01	5,13 5,09	11:33 -	0,01 -
10 za	05:15 17:25	4,61 4,59	11:46 -	0,42 -	25 zo	05:33 17:51	4,88 4,87	00:02 12:17	-0,32 0,19
11 zo	05:47 17:59	4,47 4,45	00:18 12:18	0,25 0,55	26 ma	06:28 18:49	4,55 4,54	00:48 13:03	-0,02 0,46
12 ma	06:24 18:41	4,29 4,25	00:52 12:54	0,46 0,74	27 di	07:33 19:58	4,17 4,19	01:40 14:01	0,36 0,76
13 di	07:11 19:38	4,05 3,98	01:36 13:47	0,70 0,97	28 wo	08:44 21:17	3,83 3,91	02:44 15:17	0,73 0,99
14 wo	08:22 20:57	3,78 3,76	02:42 15:13	0,91 1,14	29 do	10:13 22:59	3,69 3,93	04:04 16:58	0,97 0,98
15 do	09:45 22:19	3,64 3,74	03:54 16:31	1,01 1,11	30 vr	11:40 -	3,89 -	05:43 18:19	0,95 0,70
					31 za	00:11 12:34	4,20 4,17	06:50 19:13	0,75 0,38

Alle tijden worden in 'lokale tijd' uitgedrukt. Tijden op gekleurde achtergrond zijn in zomertijd.

NIEUWPOORT

Nieuwpoort

september 2024

Datum	Hoogwater		Laagwater		Datum	Hoogwater		Laagwater	
	uu:mm	m TAW	uu:mm	m TAW		uu:mm	m TAW	uu:mm	m TAW
01 zo	00:58 13:13	4,46 4,40	07:37 19:55	0,58 0,15	16 ma	00:06 12:27	4,47 4,47	06:51 19:21	0,58 0,14
02 ma	01:33 13:45	4,62 4,57	08:13 20:32	0,48 0,02	17 di	00:50 13:07	4,87 4,84	07:39 20:05	0,29 -0,19
03 di NM	02:04 14:15	4,74 4,72	08:45 21:05	0,41 -0,05	18 wo VM	01:30 13:46	5,18 5,15	08:21 20:47	0,05 -0,44
04 wo	02:34 14:46	4,83 4,84	09:15 21:37	0,33 -0,10	19 do	02:10 14:26	5,38 5,36	09:03 21:29	-0,13 -0,59
05 do	03:06 15:17	4,90 4,92	09:44 22:08	0,24 -0,11	20 vr	02:52 15:08	5,44 5,44	09:45 22:11	-0,21 -0,61
06 vr	03:38 15:47	4,91 4,93	10:13 22:38	0,19 -0,06	21 za	03:35 15:52	5,35 5,37	10:27 22:54	-0,19 -0,46
07 za	04:07 16:16	4,86 4,88	10:42 23:08	0,20 0,06	22 zo	04:20 16:37	5,13 5,17	11:09 23:37	-0,05 -0,18
08 zo	04:35 16:45	4,77 4,80	11:11 23:36	0,29 0,25	23 ma	05:07 17:25	4,82 4,86	11:52 -	0,19 -
09 ma	05:04 17:18	4,65 4,67	11:41 -	0,44 -	24 di LK	06:00 18:23	4,43 4,46	00:22 12:39	0,21 0,51
10 di	05:38 17:57	4,47 4,47	00:06 12:13	0,46 0,64	25 wo	07:05 19:35	4,02 4,06	01:14 13:39	0,64 0,83
11 wo EK	06:19 18:47	4,20 4,14	00:42 12:54	0,72 0,90	26 do	08:20 20:59	3,69 3,80	02:21 14:59	1,02 1,04
12 do	07:17 20:07	3,82 3,79	01:41 14:24	1,01 1,17	27 vr	09:49 22:44	3,60 3,88	03:41 16:32	1,22 1,00
13 vr	09:07 21:51	3,56 3,74	03:18 16:00	1,17 1,15	28 za	11:15 23:50	3,85 4,20	05:24 17:56	1,14 0,70
14 za	10:36 23:10	3,69 4,04	04:32 17:17	1,09 0,91	29 zo	- 12:08	- 4,19	06:31 18:50	0,86 0,36
15 zo	11:41 -	4,06 -	05:45 18:29	0,88 0,54	30 ma	00:35 12:46	4,49 4,46	07:15 19:31	0,61 0,13

Alle tijden worden in 'lokale tijd' uitgedrukt. Tijden op gekleurde achtergrond zijn in zomertijd.

NIEUWPOORT

Nieuwpoort

oktober 2024

Datum	Hoogwater		Laagwater		Datum	Hoogwater		Laagwater	
	uu:mm	m TAW	uu:mm	m TAW		uu:mm	m TAW	uu:mm	m TAW
01 di	01:09 13:18	4,69 4,66	07:49 20:06	0,45 0,01	16 wo	00:24 12:40	4,98 4,97	07:14 19:39	0,25 -0,27
02 wo NM	01:39 13:48	4,82 4,82	08:20 20:38	0,35 -0,04	17 do VM	01:06 13:21	5,23 5,25	07:58 20:23	0,01 -0,46
03 do	02:09 14:18	4,92 4,92	08:48 21:07	0,26 -0,06	18 vr	01:48 14:03	5,36 5,40	08:41 21:05	-0,14 -0,52
04 vr	02:39 14:48	4,96 4,97	09:15 21:36	0,17 -0,05	19 za	02:30 14:47	5,34 5,41	09:23 21:48	-0,20 -0,44
05 za	03:08 15:16	4,95 4,96	09:43 22:05	0,14 0,02	20 zo	03:14 15:31	5,20 5,28	10:06 22:31	-0,15 -0,23
06 zo	03:35 15:44	4,87 4,90	10:13 22:34	0,17 0,16	21 ma	03:59 16:18	4,96 5,05	10:48 23:14	0,01 0,09
07 ma	04:02 16:14	4,77 4,83	10:43 23:03	0,28 0,33	22 di	04:47 17:08	4,66 4,73	11:33 -	0,24 -
08 di	04:32 16:48	4,66 4,72	11:14 23:34	0,44 0,54	23 wo	05:40 18:06	4,31 4,37	00:00 12:22	0,47 0,53
09 wo	05:07 17:28	4,50 4,53	11:46 -	0,62 -	24 do LK	06:43 19:15	3,98 4,03	00:53 13:24	0,85 0,79
10 do EK	05:49 18:19	4,23 4,21	00:11 12:28	0,78 0,86	25 vr	07:52 20:32	3,72 3,82	01:58 14:36	1,15 0,94
11 vr	06:46 19:41	3,86 3,88	01:07 13:58	1,06 1,09	26 za	09:11 22:02	3,65 3,87	03:09 15:51	1,30 0,93
12 za	08:40 21:27	3,62 3,88	02:49 15:33	1,21 1,03	27 zo	09:31 22:13	3,83 4,13	03:37 16:15	1,25 0,73
13 zo	10:05 22:42	3,80 4,20	04:04 16:47	1,11 0,77	28 ma	10:29 23:00	4,13 4,40	04:56 17:16	0,98 0,45
14 ma	11:08 23:38	4,18 4,62	05:17 17:57	0,87 0,40	29 di	11:12 23:38	4,40 4,61	05:44 18:00	0,71 0,25
15 di	11:57 -	4,60 -	06:24 18:53	0,55 0,02	30 wo	11:48 -	4,60 -	06:21 18:37	0,52 0,14
					31 do	00:12 12:21	4,75 4,74	06:52 19:09	0,39 0,10

Alle tijden worden in 'lokale tijd' uitgedrukt. Tijden op gekleurde achtergrond zijn in zomertijd.

NIEUWPOORT

Nieuwpoort

november 2024

Datum	Hoogwater		Laagwater		Datum	Hoogwater		Laagwater	
	uu:mm	m TAW	uu:mm	m TAW		uu:mm	m TAW	uu:mm	m TAW
01 vr NM	00:44 12:52	4,84 4,82	07:21 19:38	0,29 0,09	16 za	00:30 12:46	5,08 5,18	07:22 19:45	0,01 -0,24
02 za	01:15 13:21	4,86 4,85	07:48 20:06	0,23 0,12	17 zo	01:14 13:31	5,03 5,16	08:06 20:29	-0,05 -0,12
03 zo	01:42 13:50	4,81 4,83	08:17 20:35	0,21 0,19	18 ma	02:00 14:18	4,91 5,04	08:49 21:12	-0,02 0,09
04 ma	02:09 14:20	4,74 4,79	08:49 21:07	0,25 0,31	19 di	02:46 15:06	4,74 4,87	09:34 21:56	0,08 0,34
05 di	02:37 14:52	4,65 4,74	09:22 21:39	0,34 0,46	20 wo	03:33 15:56	4,54 4,64	10:20 22:42	0,24 0,62
06 wo	03:10 15:30	4,55 4,66	09:56 22:14	0,46 0,63	21 do	04:23 16:50	4,32 4,39	11:10 23:32	0,42 0,88
07 do	03:48 16:13	4,42 4,51	10:34 22:56	0,60 0,82	22 vr	05:18 17:50	4,10 4,14	- 12:06	- 0,59
08 vr	04:33 17:08	4,22 4,27	11:25 23:59	0,76 1,02	23 za LK	06:19 18:56	3,92 3,96	00:29 13:05	1,09 0,72
09 za EK	05:36 18:32	3,96 4,07	- 12:50	- 0,85	24 zo	07:25 20:05	3,82 3,90	01:29 14:07	1,21 0,79
10 zo	07:15 20:01	3,84 4,11	01:23 14:06	1,10 0,76	25 ma	08:32 21:13	3,85 3,99	02:33 15:14	1,23 0,77
11 ma	08:32 21:10	4,00 4,34	02:34 15:14	1,01 0,56	26 di	09:34 22:12	3,99 4,17	03:52 16:25	1,13 0,65
12 di	09:34 22:08	4,30 4,63	03:43 16:23	0,83 0,30	27 wo	10:28 23:01	4,17 4,35	04:59 17:19	0,91 0,51
13 wo	10:27 22:58	4,63 4,88	04:53 17:24	0,58 0,03	28 do	11:14 23:44	4,35 4,50	05:46 18:02	0,71 0,41
14 do	11:15 23:45	4,91 5,03	05:49 18:15	0,32 -0,17	29 vr	11:53 -	4,49 -	06:24 18:38	0,55 0,35
15 vr VM	- 12:00	- 5,09	06:37 19:01	0,12 -0,26	30 za	00:22 12:29	4,59 4,57	06:56 19:10	0,44 0,33

Alle tijden worden in 'lokale tijd' uitgedrukt. Tijden op gekleurde achtergrond zijn in zomertijd.

NIEUWPOORT

Nieuwpoort

december 2024

Datum	Hoogwater		Laagwater		Datum	Hoogwater		Laagwater	
	uu:mm	m TAW	uu:mm	m TAW		uu:mm	m TAW	uu:mm	m TAW
01 zo NM	00:56 13:01	4,62 4,62	07:27 19:40	0,37 0,34	16 ma	01:09 13:26	4,69 4,86	07:55 20:16	0,09 0,20
02 ma	01:25 13:32	4,60 4,64	07:59 20:12	0,33 0,37	17 di	01:53 14:11	4,66 4,83	08:39 20:59	0,06 0,32
03 di	01:52 14:04	4,56 4,66	08:33 20:47	0,33 0,43	18 wo	02:35 14:56	4,62 4,76	09:23 21:41	0,07 0,45
04 wo	02:23 14:40	4,52 4,67	09:10 21:25	0,35 0,51	19 do	03:18 15:41	4,56 4,66	10:07 22:23	0,11 0,59
05 do	02:59 15:21	4,49 4,65	09:51 22:07	0,38 0,61	20 vr	04:02 16:28	4,47 4,52	10:53 23:07	0,19 0,72
06 vr	03:40 16:07	4,44 4,58	10:37 22:55	0,43 0,72	21 za	04:49 17:19	4,35 4,34	11:40 23:53	0,31 0,86
07 za	04:28 17:03	4,34 4,46	11:32 23:53	0,47 0,82	22 zo LK	05:40 18:14	4,21 4,16	- 12:29	- 0,47
08 zo EK	05:28 18:15	4,22 4,34	- 12:33	- 0,48	23 ma	06:36 19:11	4,05 4,00	00:43 13:21	1,00 0,63
09 ma	06:45 19:30	4,16 4,32	00:56 13:36	0,87 0,45	24 di	07:33 20:09	3,92 3,90	01:37 14:16	1,11 0,77
10 di	07:56 20:36	4,20 4,37	02:00 14:39	0,87 0,40	25 wo	08:32 21:10	3,85 3,88	02:37 15:16	1,17 0,85
11 wo	08:59 21:38	4,33 4,46	03:07 15:47	0,82 0,33	26 do	09:32 22:13	3,86 3,96	03:46 16:19	1,13 0,83
12 do	09:58 22:36	4,48 4,56	04:21 16:56	0,69 0,21	27 vr	10:32 23:13	3,97 4,10	04:57 17:19	0,99 0,75
13 vr	10:55 23:32	4,64 4,64	05:28 17:55	0,50 0,11	28 za	11:27 23:59	4,13 4,25	05:53 18:07	0,80 0,65
14 za	11:48 -	4,76 -	06:22 18:45	0,31 0,08	29 zo	- 12:11	- 4,29	06:37 18:47	0,63 0,57
15 zo VM	00:23 12:38	4,68 4,84	07:10 19:32	0,17 0,11	30 ma NM	00:41 12:48	4,35 4,43	07:14 19:22	0,49 0,51
					31 di	01:12 13:20	4,42 4,55	07:49 19:58	0,38 0,46

Alle tijden worden in 'lokale tijd' uitgedrukt. Tijden op gekleurde achtergrond zijn in zomertijd.

NIEUWPOORT



**BOTENLIFT
TOT 65 TON**

YACHTING
AQUALIFT

**Watersportlaan 3-5
8620 Nieuwpoort
Tel 0475-44.99.68**

**aqualift@skynet.be
www.aqualift.net**

**ALLE
HERSTELLINGEN
WINTERBERGING
YACHTWERF**



Uw thuishaven voor uw verzekeringen

- Papaverstraat 39 - 2170 Merksem
- jean@lecour.be
- www.lecour.be
- 03/646.60.40 & 0475/429.526
- Lecour & Co Verzekeringen

